

Утверждено:
Приказом Минэнерго России
от «__»_____201__г. №_____

**ЗАКРЫТОЕ АКЦИОНЕРНОЕ ОБЩЕСТВО
«ПРОЕКТНЕФТЕГАЗ»**

Свидетельство № ИП-191-740 от 16 мая 2013 г.
Заказчик – ООО «Газпром инвест»

ДОКУМЕНТАЦИЯ ПО ПЛАНИРОВКЕ ТЕРРИТОРИИ

**Реконструкция МГ «Кохтла-Ярве–Ленинград»,
1 и 2 нитки**

Проект планировки территории

Том 4(1)

Материалы по обоснованию проекта планировки территории.
Графическая часть

Утверждено:
Приказом Минэнерго России
от «__» _____ 201__ г. № _____

**ЗАКРЫТОЕ АКЦИОНЕРНОЕ ОБЩЕСТВО
«ПРОЕКТНЕФТЕГАЗ»**

Свидетельство № ИП-191-740 от 16 мая 2013 г.
Заказчик – ООО «Газпром инвест»

ДОКУМЕНТАЦИЯ ПО ПЛАНИРОВКЕ ТЕРРИТОРИИ

**Реконструкция МГ «Кохтла-Ярве–Ленинград»,
1 и 2 нитки**

Проект планировки территории

Том 4(1)

Материалы по обоснованию проекта планировки территории.
Графическая часть



Исполнительный директор
Главный инженер проекта

Н.Ф. Мартынова
В.Е. Конопелько

2017

Взам. № подл.	
Подп. И дата	
Инв. № подл.	

Ведомость чертежей материалов по обоснованию проекта планировки территории

3

Лист	Наименование	Примечание
1.1-1.6	Ведомость чертежей материалов по обоснованию проекта планировки территории	
2.1-2.5	Карта планировочной структуры территории. М 1:50 000	
3.1-3.11	Схема границ зон с особыми условиями использования территорий. Схема границ территорий объектов культурного наследия. Кингисеппский район. М 1:5000	СК 63(2)
4	Схема границ зон с особыми условиями использования территорий. Схема границ территорий объектов культурного наследия. Кингисеппский район. М 1:5000	СК г.Кингисепп
5.1-5.8	Схема границ зон с особыми условиями использования территорий. Схема границ территорий объектов культурного наследия. Волосовский район. М 1:5000	СК 63(3)
5.9-5.10	Схема границ зон с особыми условиями использования территорий. Схема границ территорий объектов культурного наследия. Волосовский район. М 1:5000	СК 63(2)
6.1-6.7	Схема границ зон с особыми условиями использования территорий. Схема границ территорий объектов культурного наследия. Гатчинский район. М 1:5000	СК 64
7	Схема границ зон с особыми условиями использования территорий. Схема границ территорий объектов культурного наследия. Ломоносовский район. М 1:5000	СК 63(3)
8	Схема границ зон с особыми условиями использования территорий. Схема границ территорий объектов культурного наследия. Сланцевский район. М 1:500	СК 47(1)
9	Схема вертикальной планировки и инженерной подготовки территории площадки АСКП №1. М 1:500	
10	Схема вертикальной планировки и инженерной подготовки территории площадки АСКП 2. М 1:500	
11	Схема вертикальной планировки и инженерной подготовки территории площадки АСКП 3. М 1:500	
12	Схема вертикальной планировки и инженерной подготовки территории площадки АСКП 4. М 1:500	
13	Схема вертикальной планировки и инженерной подготовки территории площадки АСКП 7. М 1:500	
14	Схема вертикальной планировки и инженерной подготовки территории площадки КЗОУ. М 1:500	

Взам. № подл.

Подп. И дата

Инв. № подл.

477/021-523/42-2011.01-ППТ4

**Реконструкция МГ "Кохтла-Ярве-Ленинград",
1 и 2 нитки**

Изм.	Кодуч	Лист	№ док	Подпись	Дата

**Материалы по обоснованию
проекта планировки территории.
Графическая часть**

**Ведомость чертежей материалов
по обоснованию проекта
планировки территории**

Стадия	Лист	Листов
П	1.1	184



**ЗАО «Проект
НефтеГаз»**
Санкт-Петербург, 2017 г.

						4
Лист	Наименование	Примечание				
15	Схема вертикальной планировки и инженерной подготовки территории площадки КПОУ. М 1:500					
16	Схема вертикальной планировки и инженерной подготовки территории площадки КПТМ. М 1:500					
17	Схема вертикальной планировки и инженерной подготовки территории площадки КПТМ №1. М 1:500					
18	Схема вертикальной планировки и инженерной подготовки территории площадки КПТМ №2. М 1:500					
19	Схема вертикальной планировки и инженерной подготовки территории площадки КПТМ №3 и СКЗ 1. М 1:500					
20	Схема вертикальной планировки и инженерной подготовки территории площадки КПТМ 4.М 1:500					
21	Схема вертикальной планировки и инженерной подготовки территории площадки КПТМ 5.М 1:500					
22	Схема вертикальной планировки и инженерной подготовки территории площадки КПТМ 6.М 1:500					
23	Схема вертикальной планировки и инженерной подготовки территории площадки КПТМ 7 и СКЗ 2. М 1:500					
24	Схема вертикальной планировки и инженерной подготовки территории площадки КПТМ 8.М 1:500					
25	Схема вертикальной планировки и инженерной подготовки территории площадки КПТМ 9 и СКЗ 3. М 1:500					
26	Схема вертикальной планировки и инженерной подготовки территории площадки КПТМ №10. М 1:500					
27	Схема вертикальной планировки и инженерной подготовки территории площадки КПТМ №11. М 1:500					
28	Схема вертикальной планировки и инженерной подготовки территории площадки КПТМ №12 и СКЗ №4. М 1:500					
29	Схема вертикальной планировки и инженерной подготовки территории площадки КПТМ №13 и СКЗ №5. М 1:500					
30	Схема вертикальной планировки и инженерной подготовки территории площадки КПТМ №14. М 1:500					
31	Схема вертикальной планировки и инженерной подготовки территории площадки КУ 1. М 1:500					
32	Схема вертикальной планировки и инженерной подготовки территории площадки КУ1-1.7. М 1:500					
Взам. № подл.	33	Схема вертикальной планировки и инженерной подготовки территории площадки КУ 2 (ГРС Большевик). М 1:500				
	34	Схема вертикальной планировки и инженерной подготовки территории площадки КУ 2 (ГРС Гомонтово).М 1:500				
	35	Схема вертикальной планировки и инженерной подготовки территории площадки КУ 2 (ГРС Труд) .М 1:500				
Подп. И дата	36	Схема вертикальной планировки и инженерной подготовки территории площадки КУ 2. М 1:500				
	37	Схема вертикальной планировки и инженерной подготовки территории площадки КУ 2.7. М 1:500				
	38	Схема вертикальной планировки и инженерной подготовки территории площадки КУ 27-2. М 1:500				
Инв. № подл.						
Изм.	Кол.уч.	Лист	№ док	Подпись	Дата	477/021-523/42-2011.01-ППТ4 1.2

										5	
Лист		Наименование								Примечание	
39		Схема вертикальной планировки и инженерной подготовки территории площадки КУ 32-2.7. М 1:500									
40		Схема вертикальной планировки и инженерной подготовки территории площадки КУ 39-2.7.М 1:500									
41		Схема вертикальной планировки и инженерной подготовки территории площадки КУ 42-2.7.М 1:500									
42		Схема вертикальной планировки и инженерной подготовки территории площадки КУ 4-1.7. М 1:500									
43		Схема вертикальной планировки и инженерной подготовки территории площадки КУ 5-1.7, с узлом редуцирования. М 1:500									
44		Схема вертикальной планировки и инженерной подготовки территории площадки КУ 6-1.7, совмещенной с узлом редуцирования. М 1:500									
45		Схема вертикальной планировки и инженерной подготовки территории площадки КУ 51-2.7.М 1:500									
46		Схема вертикальной планировки и инженерной подготовки территории площадки КУ 57-2. М 1:500									
47		Схема вертикальной планировки и инженерной подготовки территории площадки КУ 58-2.7.М 1:500									
48		Схема вертикальной планировки и инженерной подготовки территории площадки КУ 7-1.7.М 1:500									
49		Схема вертикальной планировки и инженерной подготовки территории площадки КУ 63.М 1:500									
50		Схема вертикальной планировки и инженерной подготовки территории площадки КУ 72-2.7.М 1:500									
51		Схема вертикальной планировки и инженерной подготовки территории площадки КУ 80-2.М 1:500									
52		Схема вертикальной планировки и инженерной подготовки территории площадки КУ 85-2.7. М 1:500									
52.1		Схема вертикальной планировки и инженерной подготовки территории площадки КУ 2-1.7. М 1:500									
52.2		Схема вертикальной планировки и инженерной подготовки территории площадки АСКП 5. М 1:500									
52.3		Схема вертикальной планировки и инженерной подготовки территории площадки КУ 2-2.12. М 1:500									
52.4		Схема вертикальной планировки и инженерной подготовки территории площадки КУ 19-2.2. М 1:500									
52.5		Схема вертикальной планировки и инженерной подготовки территории площадки КУ №109-2. М 1:500									
52.6		Схема вертикальной планировки и инженерной подготовки территории площадки КУ №108-2.7. М 1:500									
52.7		Схема вертикальной планировки и инженерной подготовки территории площадки КУ №109-2.7. М 1:500									
52.8		Схема вертикальной планировки и инженерной подготовки территории площадки КУ № 114-2.7. М 1:500									
53		Схема вертикальной планировки и инженерной подготовки территории. Трасса 1.1 (начало). М 1:1000									
54		Схема вертикальной планировки и инженерной подготовки территории. Трасса 1.1 (окончание). М 1:1000									

							6				
		Лист					Наименование		Примечание		
		55					Схема вертикальной планировки и инженерной подготовки территории. Трасса 2. М 1:1000				
		56					Схема вертикальной планировки и инженерной подготовки территории. Трасса 3. М 1:1000				
		57					Схема вертикальной планировки и инженерной подготовки территории. Трасса 4. М 1:1000				
		58					Схема вертикальной планировки и инженерной подготовки территории. Трасса 7. М 1:1000				
		59					Схема вертикальной планировки и инженерной подготовки территории. Трасса 8. М 1:500				
		60					Схема вертикальной планировки и инженерной подготовки территории. Трасса 9. М 1:500				
		61					Схема вертикальной планировки и инженерной подготовки территории. Трасса 10. М 1:500				
		62					Схема вертикальной планировки и инженерной подготовки территории. Трасса 11. М 1:500				
		63					Схема вертикальной планировки и инженерной подготовки территории. Трасса 12. М 1:500				
		64					Схема вертикальной планировки и инженерной подготовки территории. Трасса 14. М 1:1000				
		65					Схема вертикальной планировки и инженерной подготовки территории. Трасса 15 и съезд 1. М 1:1000				
		66					Схема вертикальной планировки и инженерной подготовки территории. Трасса 16. М 1:500				
		67					Схема вертикальной планировки и инженерной подготовки территории. Трасса 17 (начало). М 1:500				
		68					Схема вертикальной планировки и инженерной подготовки территории. Трасса 17 (окончание). М 1:500				
		69					Схема вертикальной планировки и инженерной подготовки территории. Трасса 18. М 1:500				
		70					Схема вертикальной планировки и инженерной подготовки территории. Трасса 19. М 1:1000				
		71					Схема вертикальной планировки и инженерной подготовки территории. Трасса 20. М 1:500				
		72					Схема вертикальной планировки и инженерной подготовки территории. Трасса 21. М 1:500				
		73					Схема вертикальной планировки и инженерной подготовки территории. Трасса 22. М 1:1000				
		74					Схема вертикальной планировки и инженерной подготовки территории. Трасса 23.1. М 1:1000				
		75					Схема вертикальной планировки и инженерной подготовки территории. Трасса 24. М 1:1000				
		76					Схема вертикальной планировки и инженерной подготовки территории. Трасса 25. М 1:1000				
		77					Схема вертикальной планировки и инженерной подготовки территории. Трасса 26. М 1:1000				
		78					Схема вертикальной планировки и инженерной подготовки территории. Трасса 27. М 1:500				

								7							
Лист		Наименование						Примечание							
79		Схема вертикальной планировки и инженерной подготовки территории. Трасса 28. М 1:1000													
80		Схема вертикальной планировки и инженерной подготовки территории. Трасса 29.1. М 1:1000													
81		Схема вертикальной планировки и инженерной подготовки территории. Трасса 30. М 1:1000													
82		Схема вертикальной планировки и инженерной подготовки территории. Трасса 31. М 1:1000													
83		Схема вертикальной планировки и инженерной подготовки территории. Трасса 32. М 1:1000													
84		Схема вертикальной планировки и инженерной подготовки территории. Трасса 33. М 1:1000													
85		Схема вертикальной планировки и инженерной подготовки территории. Трасса 35. М 1:1000													
86		Схема вертикальной планировки и инженерной подготовки территории. Трасса 36. М 1:1000													
87		Схема вертикальной планировки и инженерной подготовки территории. Трасса 39. М 1:500													
88		Схема вертикальной планировки и инженерной подготовки территории. Трасса 41 (начало). М 1:500													
89		Схема вертикальной планировки и инженерной подготовки территории. Трасса 41 (окончание). М 1:500													
90		Схема вертикальной планировки и инженерной подготовки территории. Трасса 42. М 1:500													
91		Схема вертикальной планировки и инженерной подготовки территории. Трасса 43. М 1:500													
92		Схема вертикальной планировки и инженерной подготовки территории. Трасса 45 (начало). М 1:500													
93		Схема вертикальной планировки и инженерной подготовки территории. Трасса 45 (окончание). М 1:500													
94		Схема вертикальной планировки и инженерной подготовки территории. Трасса 46 и съезд 2. М 1:500													
95		Схема вертикальной планировки и инженерной подготовки территории. Трасса 47. М 1:500													
96		Схема вертикальной планировки и инженерной подготовки территории. Трасса 48 и съезд 3. М 1:500													
Взам. № подл.		97						Схема вертикальной планировки и инженерной подготовки территории. Трасса 49. М 1:500							
		98						Схема вертикальной планировки и инженерной подготовки территории. Трасса 50. М 1:500							
		99						Схема вертикальной планировки и инженерной подготовки территории. Трасса 51. М 1:500							
Подп. И дата		100						Схема вертикальной планировки и инженерной подготовки территории площадки узла редуцирования. М 1:500							
		101						Схема вертикальной планировки и инженерной подготовки территории. Трасса 52. М 1:500							
		102						Схема вертикальной планировки и инженерной подготовки территории. Трасса 61. М 1:500							
Инв. № подл.															
								477/021-523/42-2011.01-ППТ4				Лист			
												1.5			
		Изм.						Кол.уч				Лист			

Лист	Наименование	Примечание	8
103	Схема вертикальной планировки и инженерной подготовки территории. Трасса 62. М 1:500		
104	Схема вертикальной планировки и инженерной подготовки территории. Трасса 63 (начало). М 1:500		
105	Схема вертикальной планировки и инженерной подготовки территории. Трасса 63 (окончание). М 1:500		
106	Схема вертикальной планировки и инженерной подготовки территории. Съезд 1. М 1:500		
107	Схема вертикальной планировки и инженерной подготовки территории. Съезд 2. М 1:500		
108	Схема вертикальной планировки и инженерной подготовки территории. Съезд 3. М 1:500		
109	Схема вертикальной планировки и инженерной подготовки территории. Съезд 4 и 5. М 1:500		
110	Схема вертикальной планировки и инженерной подготовки территории. Съезд 6 и 7. М 1:500		
111	Схема вертикальной планировки и инженерной подготовки территории. Трасса 64. М 1:500		
112.1-112.11	Схема использования территории в период подготовки проекта планировки. Кингисеппский район. М 1:5000	СК 63(2)	
113	Схема использования территории в период подготовки проекта планировки. Кингисеппский район. М 1:5000	СК г.Кингисепп	
114.1-114.8	Схема использования территории в период подготовки проекта планировки. Волосовский район. М 1:5000	СК 63(3)	
114.9-114.10	Схема использования территории в период подготовки проекта планировки. Волосовский район. М 1:5000	СК 63(2)	
115.1-115.7	Схема использования территории в период подготовки проекта планировки. Гатчинский район. М 1:5000	М 64	
116	Схема использования территории в период подготовки проекта планировки. Ломоносовский район. М 1:5000	СК 63(3)	
117	Схема использования территории в период подготовки проекта планировки территории. Сланцевский район. М 1:500	СК 47(1)	

Взам. № подл.	
Подл. И дата	
Инв. № подл.	

						Лист	
						1.6	
Изм.	Кол.уч	Лист	№ док	Подпись	Дата	477/021-523/42-2011.01-ППТ4	

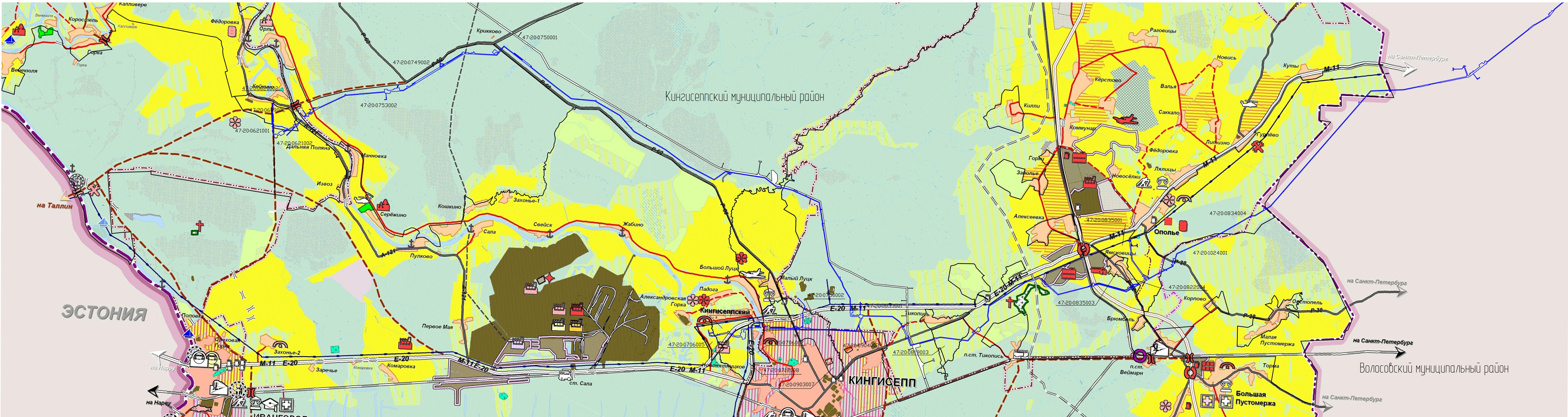

Границы:

- Государственная граница Российской Федерации
- граница Кингисеппского муниципального района
- границы городских и сельских поселений
- предложения по изменению границ поселений
- границы и номера кадастровых кварталов
- граница зоны планируемого размещения линейного объекта

47-88-0213001

предлагаемые		существующее
расчетный срок	границы	положение
		 <p>граница морского порта границы зон планируемого размещения объектов регионального и местного значения</p>
		земли населенных пунктов
		города, городские поселки
		сельские населенные пункты
		индивидуальное жилищное строительство, дачные некоммерческие партнерства
		земли промышленности, обороны и иного специального назначения, в том числе:
		производственная зона порта
		промышленные и транспортно-логистические зоны
		зоны размещения военных объектов,
		в том числе: пункты пропуска через государственную границу Российской Федерации полигон ТБО
		земли сельскохозяйственного назначения
		сельскохозяйственные угодья
		переведенные в лесной фонд
		земли для ведения садоводства
		земли лесного фонда
		земли водного фонда
		земли запаса
		земли особо охраняемых территорий и объектов
		кладбища

планируемые		существующие	
расчетный срок	1 очередь	положение	
			железнодорожные вокзалы
			железнодорожные станции
			реконструкция железнодорожных узлов
			железнодорожные платформы
			автовокзалы
			транспортные развязки
			мосты, путепроводы
			бензозаправки, АЗС
			аэродромы малой авиации
			вертолетные площадки
			реконструкция речных пристаней
			яхтенные стоянки
			морской порт "Усть-Луга"
			морской порт
			речной порт на реке Нарва
			ГРС, ПС
			водозабор
			железные дороги:
			железнодорожные пути общего пользования
			железнодорожные пути необщего пользования
			автомобильные дороги:
			федерального значения
			регионального значения
			местного значения
			трубопроводный транспорт:
			БТС II
			нефтепровод Кингисеппского НХК
			инженерная инфраструктура:
			магистральный газопровод
			водопровод

**Объекты капитального строительства
основных видов хозяйственной деятельности:**

предлагаемые	
расчетный срок	/ оценка
  	<p>федерального значения</p> <p>портовые терминалы промышленные предприятия транспортно-логистические и складские комплексы объекты рекреационной инфраструктуры</p>
  	<p>регионального значения</p> <p>промышленные предприятия предприятия пищевой промышленности предприятия стройиндустрии</p>
 	<p>транспортно-логистические и складские комплексы объекты рекреационной инфраструктуры</p>
  	<p>местного значения</p> <p>промышленные предприятия сельскохозяйственные предприятия предприятия по производству сувениров</p>
  	<p>предприятия пищевой промышленности предприятия стройиндустрии предприятия сервисного обслуживания</p>
  	<p>предприятия оптовой и розничной торговли транспортно-логистические и складские комплексы административно-деловые и гостиничные комплексы</p>
  	<p>мотели с автостоянками для большегрузного транспорта объекты рекреационной инфраструктуры полигон ТБО мусоропереразработные станции</p>

Объекты капитального строительства
и существующие объекты
социальной инфраструктуры
районного значения по видам обслуживания:

предлагаемые		существующее	
расчетный срок	1 очередь	положения	
			образования
			культуры
			учреждений спорта
			здравоохранения
			социальной защиты

[illegible]

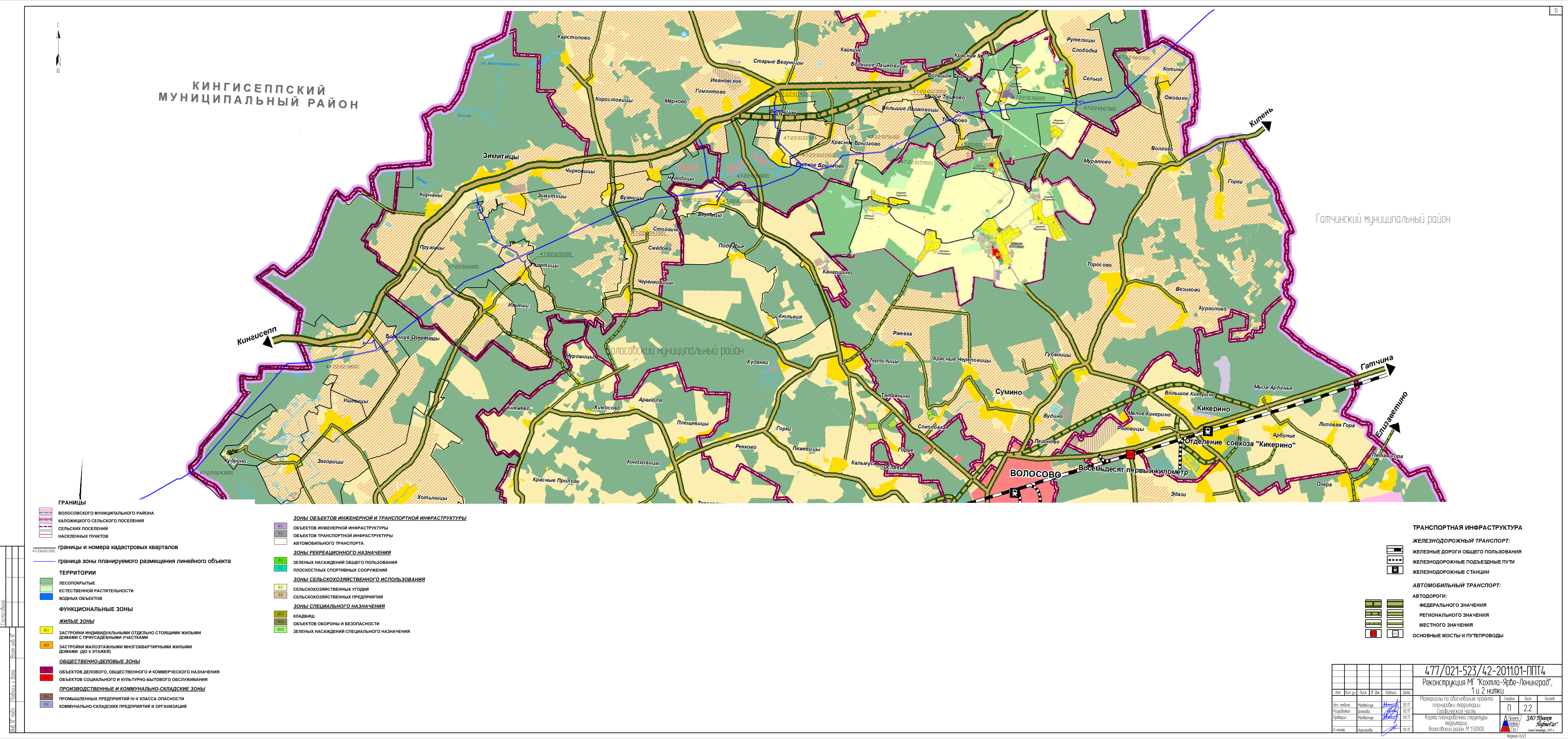

КИНГИСЕППСКИЙ
МУНИЦИПАЛЬНЫЙ РАЙОН

Гатчинский муниципальный район

Волосовский муниципальный район

ВОЛОСОВО

Отделение совхоза "Кикерино"

- ГРАНИЦЫ**
- волосовского муниципального района
 - каложницкого сельского поселения
 - сельских поселений
 - населенных пунктов
- границы и номера кадастровых кварталов**
- граница зоны планируемого размещения линейного объекта
- ТЕРРИТОРИИ**
- леса
 - естественной растительности
 - водных объектов
- ФУНКЦИОНАЛЬНЫЕ ЗОНЫ**
- ЖИЛЫЕ ЗОНЫ**
- Ж1 застройки индивидуальными отдельно стоящими жилыми домами с приусадебными участками
 - Ж2 застройки малоэтажными многоквартирными жилыми домами (до 4 этажей)
- ОБЩЕСТВЕННО-ДЕЛОВЫЕ ЗОНЫ**
- О1 объектов делового, общественного и коммерческого назначения
 - О2 объектов социального и культурно-бытового обслуживания
- ПРОИЗВОДСТВЕННЫЕ И КОММУНАЛЬНО-СКЛАДСКИЕ ЗОНЫ**
- П1 промышленных предприятий IV-V класса опасности
 - П2 коммунально-складских предприятий и организаций

- ЗОНЫ ОБЪЕКТОВ ИНЖЕНЕРНОЙ И ТРАНСПОРТНОЙ ИНФРАСТРУКТУРЫ**
- И1 объектов инженерной инфраструктуры
 - И2 объектов транспортной инфраструктуры
 - И3 автомобильного транспорта
- ЗОНЫ РЕКРЕАЦИОННОГО НАЗНАЧЕНИЯ**
- Р1 зеленых насаждений общего пользования
 - Р2 плоскостных спортивных сооружений
- ЗОНЫ СЕЛЬСКОХОЗЯЙСТВЕННОГО ИСПОЛЬЗОВАНИЯ**
- С1 сельскохозяйственных угодий
 - С2 сельскохозяйственных предприятий
- ЗОНЫ СПЕЦИАЛЬНОГО НАЗНАЧЕНИЯ**
- СЗ1 кладбищ
 - СЗ2 объектов обороны и безопасности
 - СЗ3 зеленых насаждений специального назначения

- ТРАНСПОРТНАЯ ИНФРАСТРУКТУРА**
- ЖЕЛЕЗНОДОРОЖНЫЙ ТРАНСПОРТ:**
- Ж1 железные дороги общего пользования
 - Ж2 железнодорожные подъездные пути
 - Ж3 железнодорожные станции
- АВТОМОБИЛЬНЫЙ ТРАНСПОРТ:**
- АВТОДОРОГИ:**
- А1 федерального значения
 - А2 регионального значения
 - А3 местного значения
- ОСНОВНЫЕ МОСТЫ И ПУТЕПРОВОДЫ**
- М1 основных мостов и путепроводов

477/021-523/42-2011.01-ППТ4					
Реконструкция МГ "Кохтла-Ярве-Ленинград", 1 и 2 нпк					
Изм.	Кол. изм.	Лист	№ док.	Подпись	Дата
Изм. одобрено	Матвеев	05.11			
Разработано	Шамба	05.11			
Проверено	Матвеев	05.11			
И. контр.	Николаев	05.11			
Материалы по обоснованию проекта планировки территории градостроительной части					
Карта планировочной структуры территории					
Волосовский район М 1:50000					
Страна	Лист	Листов			
П	22				
ЗАО "Транс-Нефтегаз"			Формат А2x3		



Ломоносовский муниципальный район

Волосовский муниципальный район

ГРАНИЦЫ

- Граница Гатчинского муниципального района
- Границы поселений
- Границы и номера кадастровых кварталов
- Граница зоны планируемого размещения линейного объекта
- Земли населенных пунктов
- Крупные промышленные площадки
- Объекты сельскохозяйственного производства
- Сельскохозяйственные угодья
- Зоны предназначенные для ведения дачного хозяйства, садоводств
- Защитные леса
- Эксплуатационные леса
- Водотоки
- Водоёмы
- Болота
- Туристско - рекреационные зоны
- рекреационные
- туристские
- ЗЕМЛИ ОСОБО ОХРАНЯЕМЫХ ПРИРОДНЫХ ТЕРРИТОРИЙ
- международного значения
- федерального значения
- регионального значения
- Памятники природы
- ПРОЧИЕ ОБЪЕКТЫ
- Территории спецназначения
- Кладбища
- Несанкционированные свалки
- Полигоны ТБО
- Полигон промышленных отходов

ТРАНСПОРТНАЯ ИНФРАСТРУКТУРА

- Автомобильные дороги
- федерального значения
- регионального значения
- местного значения
- прочие
- Железнодорожные пути
- Железнодорожные вокзалы
- Железнодорожные станции и платформы
- Искусственные дорожные сооружения
- мост
- путепровод
- развязка
- Аэродром
- Временный сельскохозяйственный аэродром

ЗОНЫ МЕСТОРОЖДЕНИЙ ПОЛЕЗНЫХ ИСКОПАЕМЫХ

- Гажа
- Фосфориты
- Глина
- Доломиты
- Карьеры
- ПГМ
- Песок
- Сапропель
- Торф

ИНЖЕНЕРНАЯ ИНФРАСТРУКТУРА

- ЭЛЕКТРОСНАБЖЕНИЕ
- Электрические подстанции, напряжением
- 750 кВ
- 330 кВ
- 110 кВ
- 35 кВ
- Высоковольтные линии электропередач, напряжением
- 750 кВ
- 330 кВ
- 110 кВ
- 35 кВ
- ГАЗОСНАБЖЕНИЕ
- ГРС
- Газопровод:
- магистральный
- межпоселковый
- ВЗУ
- Водовод
- КОС
- Котельные
- АТС
- Кабельная линия связи
- Трасса мегафона

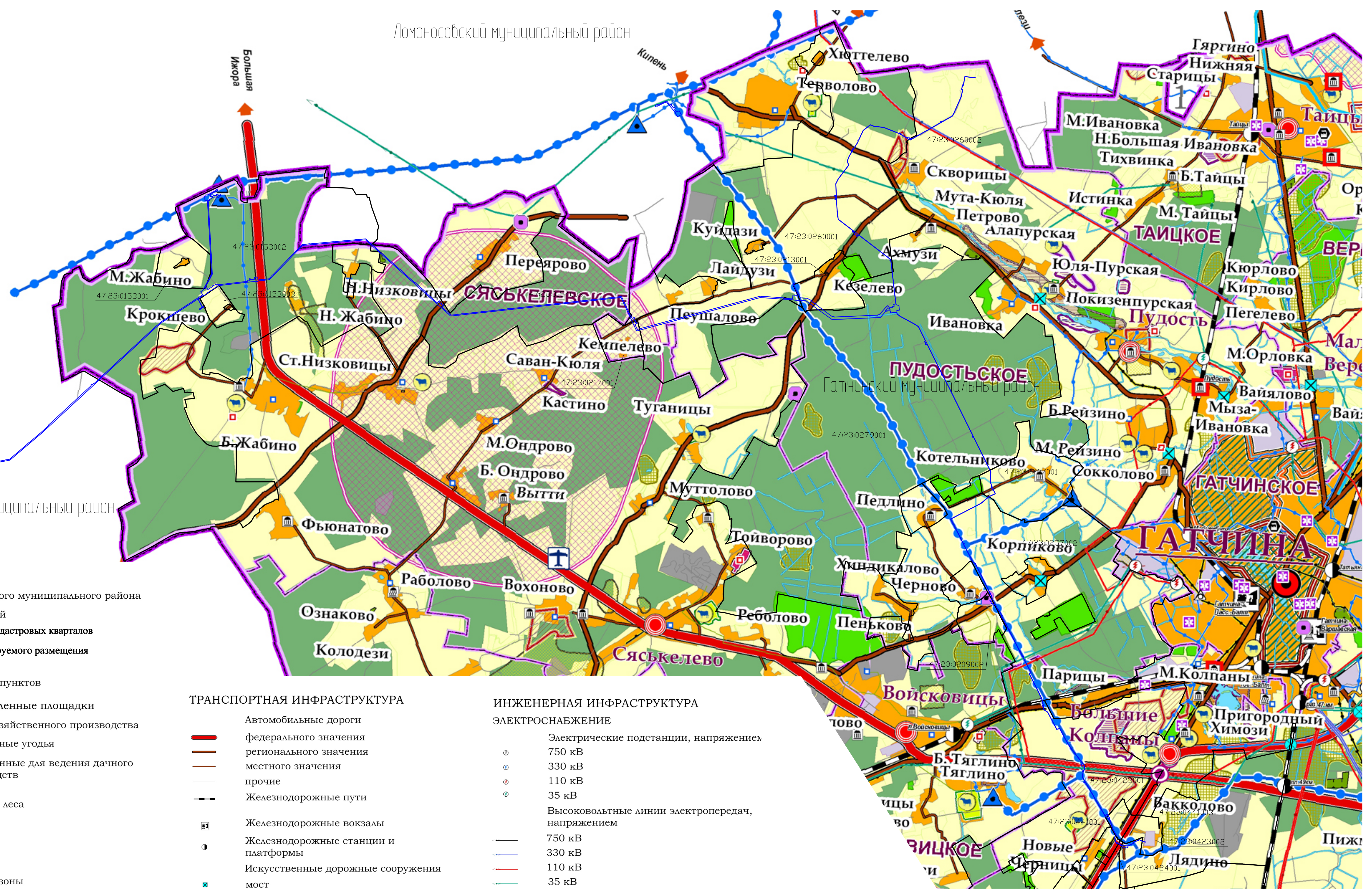

					477/021-523/42-2011.01-ППТ4		
					Реконструкция МГ "Кохтла-Ярве-Ленинград", 1 и 2 нитки		
Изм.	Кол. уч.	Лист	№ док.	Подпись	Дата	Материалы по обоснованию проекта планировки территории. Графическая часть	Специя
Нач. отдела	Матвейчук				05.17		Лист
Разработал	Шихова				05.17		Лист
Проверил	Матвейчук				05.17	Карта планировочной структуры территории. Гатчинский район. М 1:50000	Лист
Н. контр.	Николаева				05.17		Лист
						3АО Проект "Harmet as"	
						Самара-Петербург, 2017 г.	
						Формат А1	

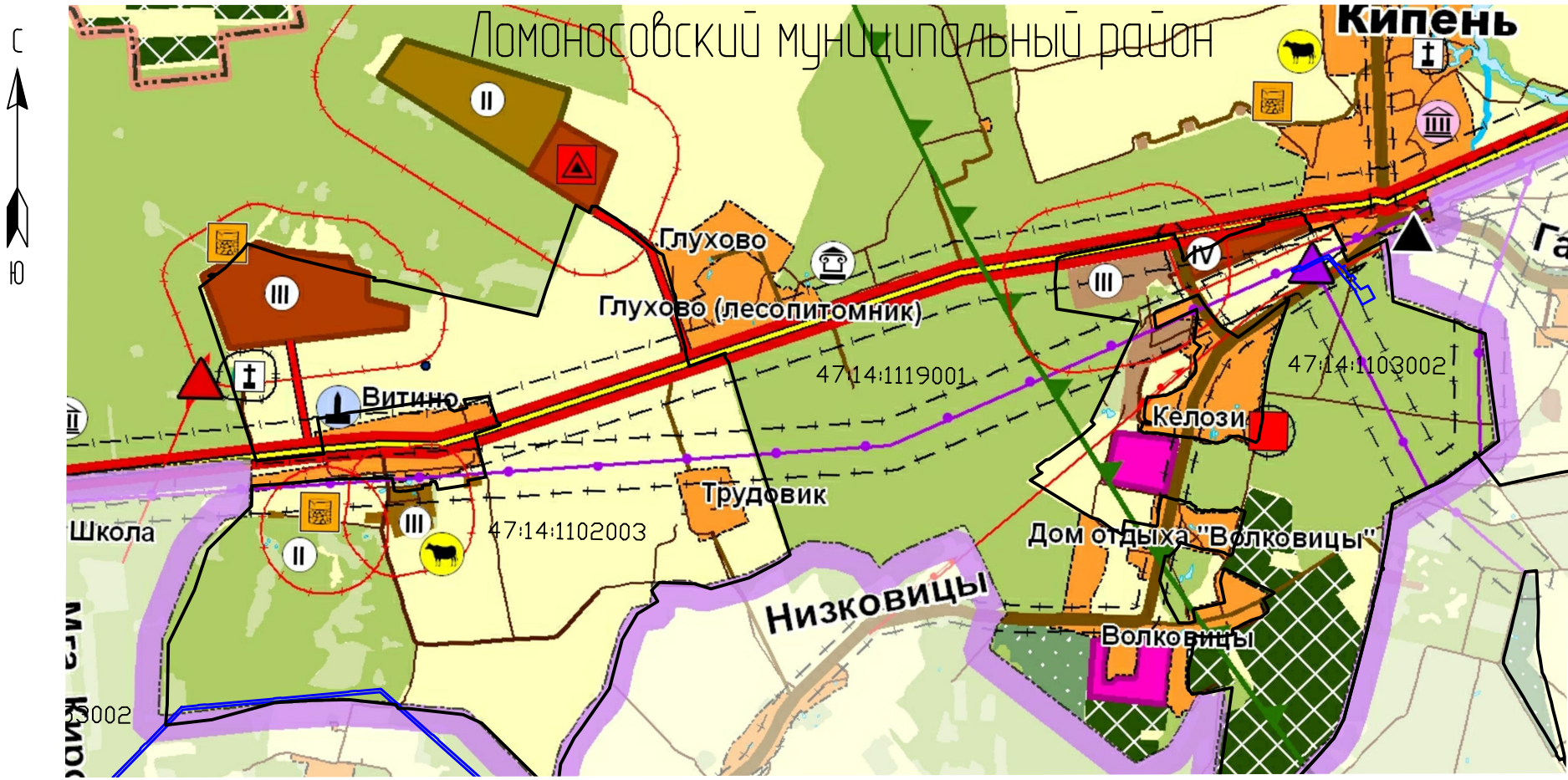

Границы

Субъектов Российской Федерации

Муниципальных образований

муниципальных районов и городского округа

городских и сельских поселений

47:28:0211001

границы и номера кадастровых кварталов

граница зоны планируемого размещения линейного объекта

Границы земель различных категорий

сельскохозяйственного назначения

сельхозугодья

садоводства

дачные некоммерческие партнерства

производственные площадки сельхозпредприятий

Населенных пунктов, в том числе:

городских

сельских

Лесного фонда

защитных лесов

эксплуатационных лесов

Водного фонда

морей

Особо охраняемых территорий и объектов

рекреационного назначения

Гидрография

проект.

существ.

железные дороги общего пользования и остановочные пункты

Автомобильные дороги общего пользования

федеральные

региональные, межмуниципальные

местные

проект.

существ.

ВЛ (110 кВ, 330кВ, 750кВ)

ПС (110 кВ, 330кВ)

магистральные газопроводы

газораспределительные станции

ЛАЭС

очистные сооружения канализации

Промышленности, энергетики, транспорта, связи, радиовещания, телевидения, информатики, земли для обеспечения космической деятельности, земли обороны, безопасности и земли иного специального назначения

в том числе:

земли промышленности

промышленные предприятия (номер - класс вредности)

технопарк

земли обороны и безопасности

земли специального назначения

кладбища

полигон ТБО

Границы зон с особыми условиями использования

проект.

существ.

санитарно-защитные зоны

охранные зоны

зоны охраны объектов культурного наследия

зоны санитарной охраны источников питьевого водоснабжения II и III поясов

водоохранная и рыбоохранная зона Финского залива

рыбопромысловые участки Финского залива

водоохранные и рыбоохранные зоны рек

Согласовано:					
Инв. № подл.	Взам. инв. №	Подпись и дата			

						477/021-523/42-2011.01-ППТ4					
						Реконструкция МГ "Кохтла-Ярве-Ленинград", 1 и 2 нитки					
Изм.	Кол. уч.	Лист	№ док.	Подпись	Дата						
Нач. отдела	Матвейчук				05.17	Материалы по обоснованию проекта планировки территории. Графическая часть			Стадия	Лист	Листов
Разработал	Шляхова				05.17				П	2.4	
Проверил	Матвейчук				05.17	Карта планировочной структуры территории. Ломоносовский район. М 1:50000				ЗАО "Проект НефтеГаз" Санкт-Петербург, 2017 г.	
Н. контр.	Николаева				05.17						

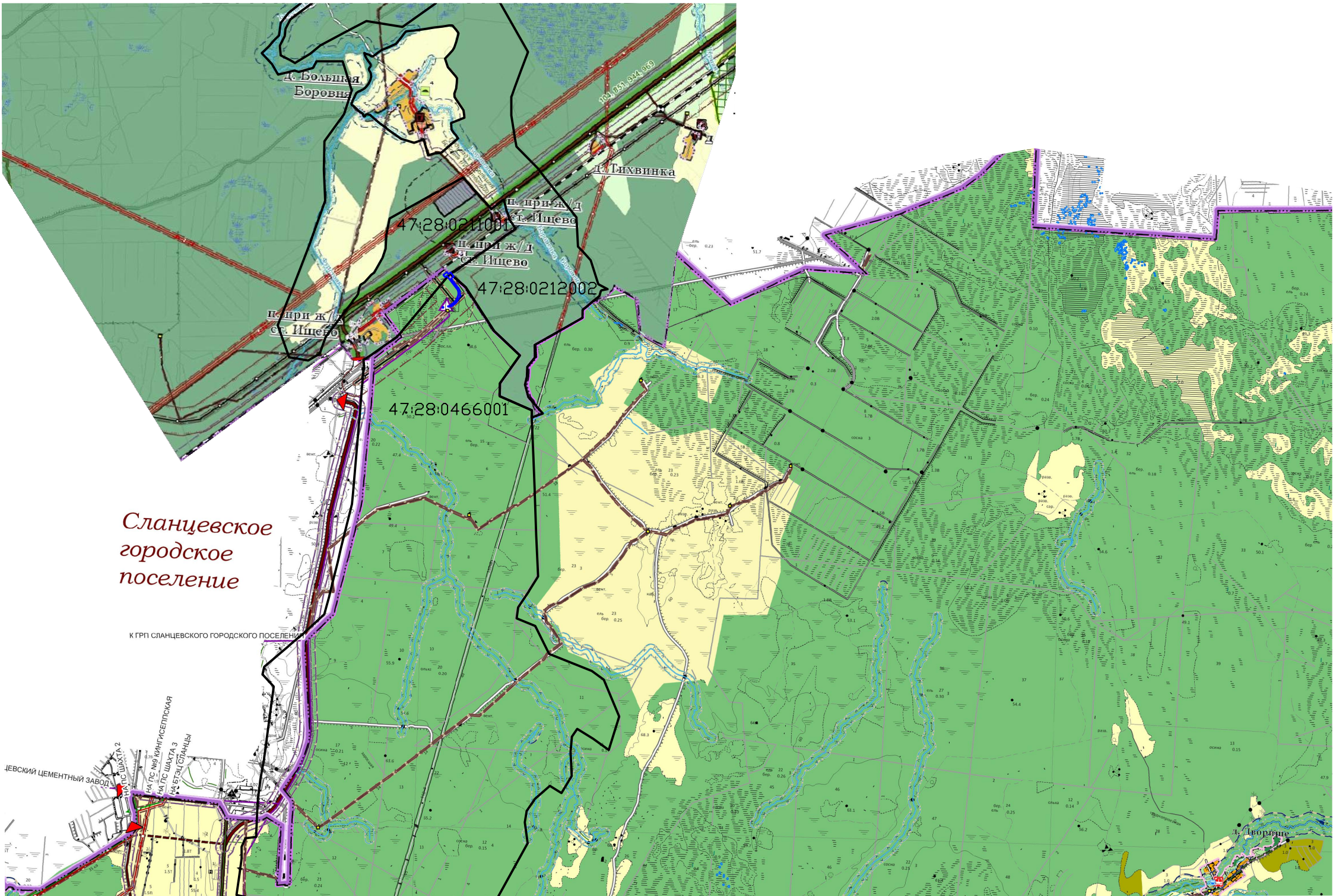
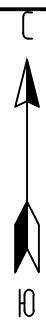

Зоны с особыми условиями использования территории

- Санитарно-защитные зоны предприятий, сооружений и иных объектов
- Санитарные разрывы от транспортных коммуникаций
- Придорожные защитные полосы
- Охранные зоны инженерных коммуникаций
- Зона санитарной охраны источников питьевого водоснабжения 1 пояса
- Водоохранные зоны
- Прибрежные защитные полосы

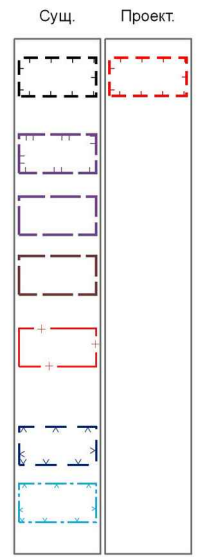

Объекты транспортной инфраструктуры

- Автомобильные дороги
 - регионального и межмуниципального значения *
 - местного значения
- Улично-дорожная сеть
 - местного значения
 - поселковые дороги
 - улицы в жилой застройке
- Мостовые переходы
 - регионального значения *
 - местного значения
- АЗС
- СТО
- Остановочные павильоны общественного транспорта
- Линии автобуса

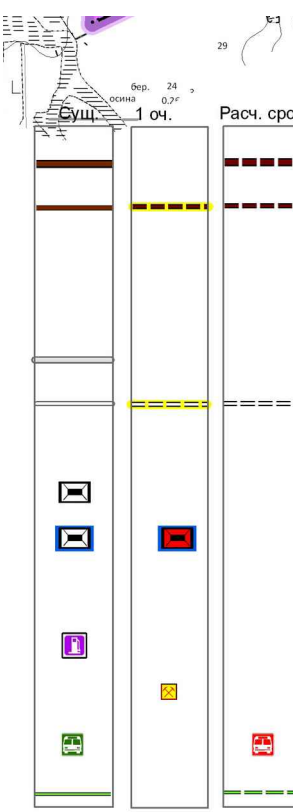

Границы

- Ленинградской области
- Сланцевского муниципального района
- Выскатского сельского поселения
- Населенных пунктов
- Смежных муниципальных образований

- 47:28:0211001 границы и номера кадастровых кварталов
- граница зоны планируемого размещения линейного объекта

- Водоемы
- Водотоки
- Леса
- Зона застройки индивидуальными жилыми домами
- Сельскохозяйственные угодья

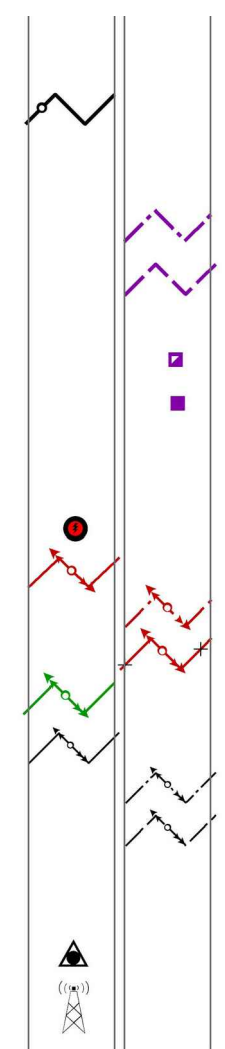

- Газоснабжение
 - федерального значения *
 - Магистральные газопроводы и газопроводы-отводы регионального значения *
 - Межпоселковые газопроводы
 - 1 очередь
 - расчетный срок
 - местного значения
 - Газорегуляторный пункт (ГРП) 10ч
 - Газорегуляторный пункт (ГРП) р. ср
- Электроснабжение
 - регионального значения *
 - ПС 110 кВ
 - ВЛ 110 кВ
 - 1 очередь
 - ликвидируемая
 - ВЛ 35 кВ
 - ВЛ 10 кВ
 - 1 очередь
 - расчетный срок
- Связь
 - местного значения
 - Автоматическая телефонная станция(АТС)
 - Вышка сотовой связи

						477/021-523/42-2011.01-ППТ4		
						Реконструкция МГ "Кохтла-Ярве-Ленинград", 1 и 2 нитки		
Изм.	Кол. уч.	Лист	№ док.	Подпись	Дата	Материалы по обоснованию проекта планировки территории. Графическая часть	Стандия	Лист
Нач. отдела	Матвейчук				05.17		П	2.5
Разработал	Шляхова				05.17			
Проверил	Матвейчук				05.17			
Н. контр.	Николаева				05.17	Карта планировочной структуры территории. Сланцевский район. М 1:50000		



Схема расположения листов



Условные обозначения:

- ПЗП — граница прибрежной защитной полосы;
- ВЗ — граница водоохранной зоны;
- БП — граница береговой полосы;
- 47:22:0000000:432 — границы и обозначение земельных участков в соответствии со сведениями ЕГРН;
- 47:22:0000000 — границы и обозначение кадастровых кварталов в соответствии со сведениями ЕГРН;
- — граница зоны планируемого размещения линейного объекта;
- - - — границы территорий городских и сельских поселений;
- [Red hatched box] — охранный зона ЛЭП и кабеля электроснабжения;
- [Blue hatched box] — охранный зона кабеля связи.

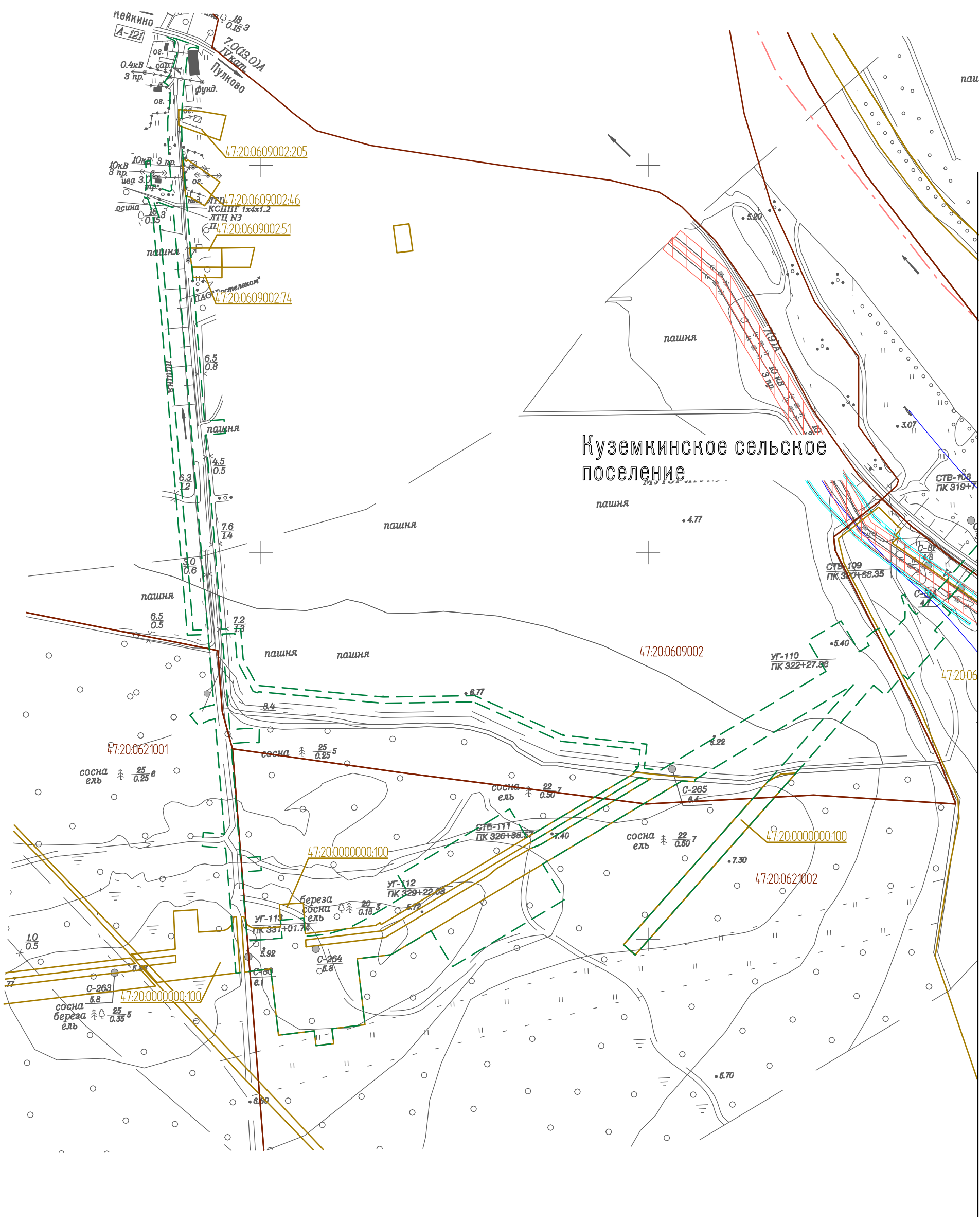
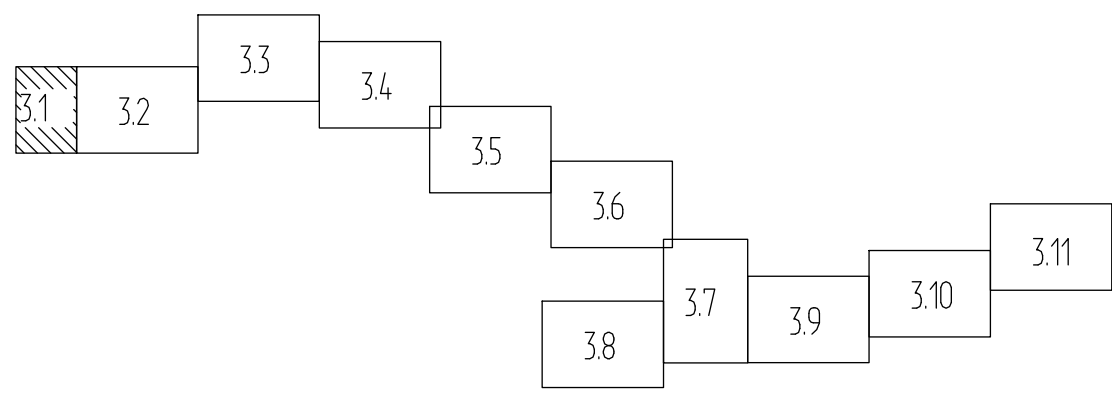
- Чертеж выполнен в масштабе 1:5000;
- Подосновой настоящему чертежу послужили:
 - материалы изысканий масштаба 1:5000, выполненные ЗАО "Проектнефтегаз" в 2016г;
 - система координат - 63(2);
 - система высот - Балтийская 1977 г.
- Граница территорий объектов культурного наследия и особо охраняемой природной территории не попадает в границы проектирования.

477/021-523/42-2011.01-ППТ4					
Реконструкция МГ "Кохтла-Ярве-Ленинград", 1 и 2 нитки					
Материалы по обоснованию проекта планировки территории. Графическая часть					
Изм.	Кол. уч.	Лист	№ док.	Подпись	Дата
Нач. отдела	Матвейчук	05.17			
Разработал	Шляхова	05.17			
Проверил	Матвейчук	05.17			
Н. контр.	Николаева	05.17			
Схема границ зон с особыми условиями использования территории. Схема границ территории объектов культурного наследия. Кузнецковский район (начало). М 1:5000				Стадия	Лист
				П	3.1
Листов					
Проект Нефте Газ				ЗАО "Проект НефтеГаз" Санкт-Петербург, 2017 г.	
Формат А1					

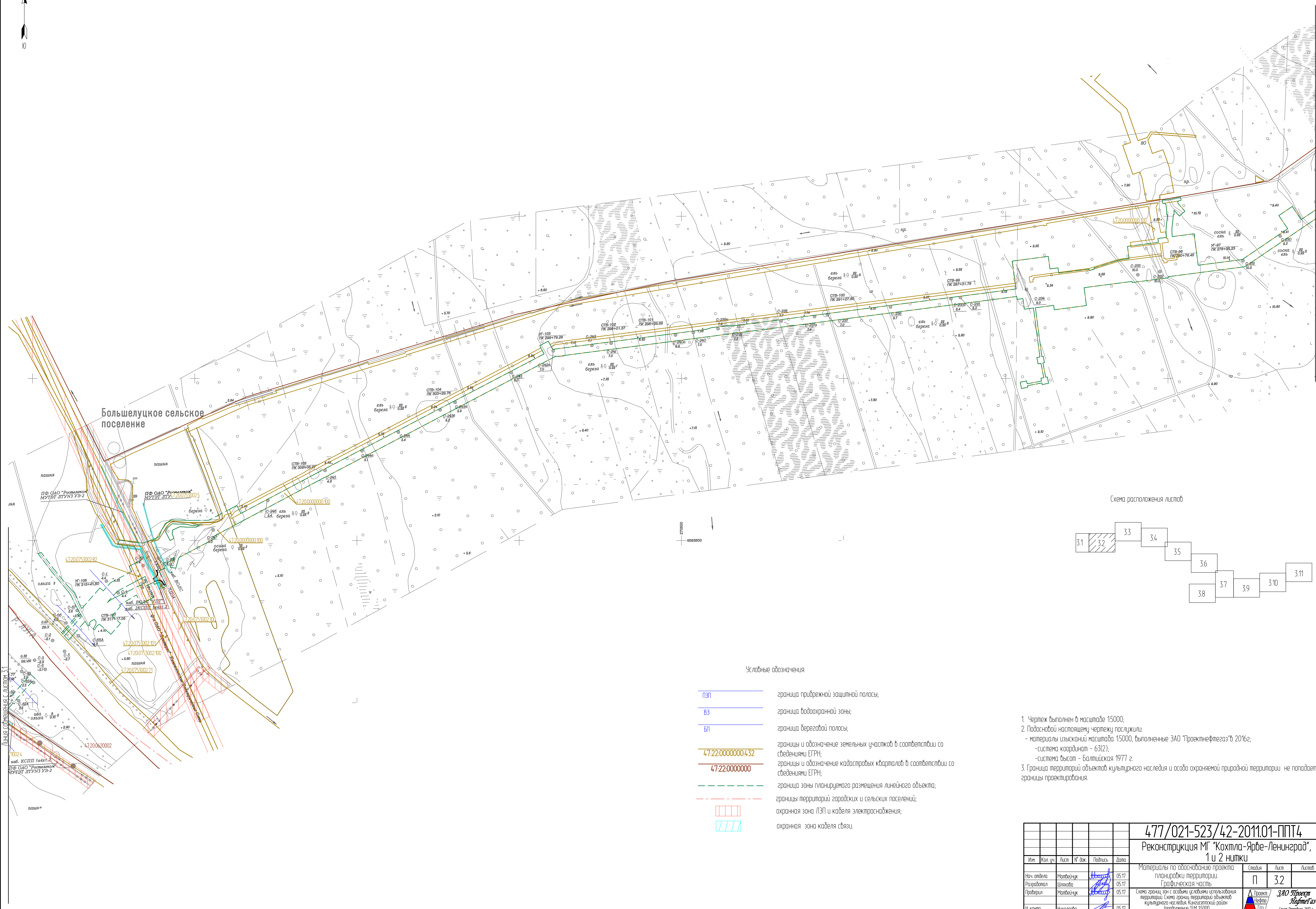

Инф. № посл.	Подписи и дата	Взам. инф. №	Год подписания:

						477/021-523/42-2011.01-ППТ4		
						Реконструкция МГ "Кохтла-Ярве-Ленинград", 1 и 2 нитки		
Изм.	Кол.чл.	Лист	№ док.	Подпись	Дата	Материалы по обоснованию проекта планировки территории		
Нач. отдела		Матвейчук			05.17	Сводный	Лист	Листов
Разработчик		Шляхова			05.17	П	3.2	
Проверил		Матвейчук			05.17	Графическая часть		
Н. контр.		Николаева			05.17	Схема границ зон с особыми условиями использования территории. Схема границ территории общего культурного назначения. Категориями объектов (продолжение №1П 15000)		
						 ЗАО Проект "Нефтегаз" и др. <small>(См. №1П 15000)</small>		



Схема расположения листа



1. Чертеж выполнен в масштабе 1:5000;
2. Подосновой настоящему чертежу послужили:
- материалы изысканий масштаба 1:5000, выполненные ЗАО "Проектнефтегаз" в 2016г;
- система координат - 6312);
- система высот - Балтийская 1977 г.
3. Граница территорий объектов культурного наследия и особо охраняемой природной территории не попадает в границы проектирования.

Условные обозначения:

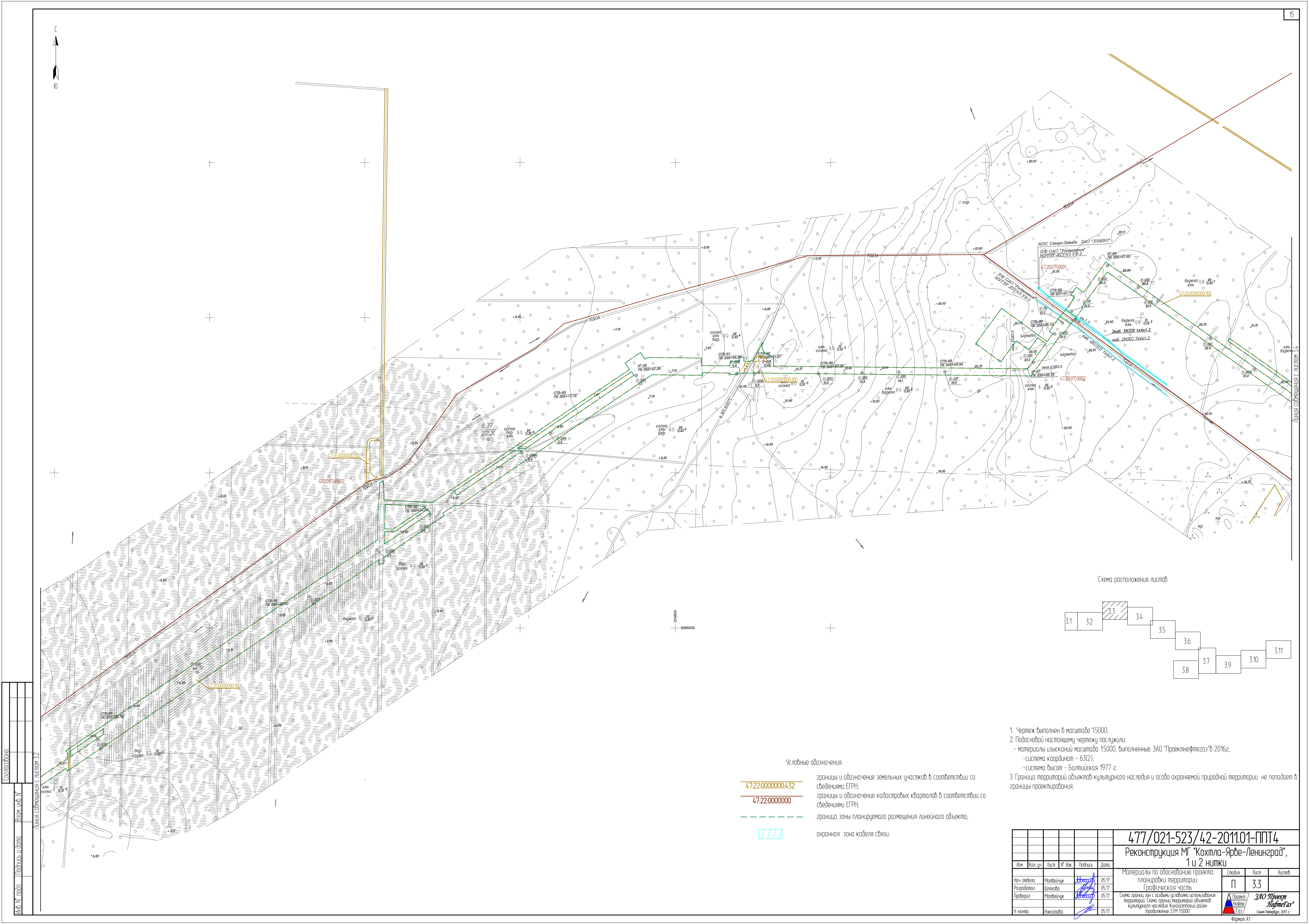
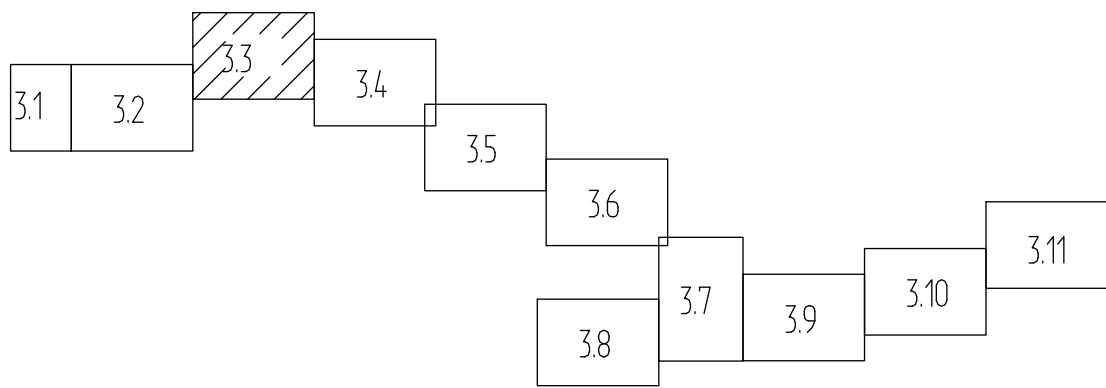
- 47.22.0000000.432
47.22.0000000

//////
- границы и обозначение земельных участков в соответствии со сведениями ЕГРН;
границы и обозначение кадастровых кварталов в соответствии со сведениями ЕГРН;
граница зоны планируемого размещения линейного объекта;
охранная зона кабели связи.

Создатель					
Изм. №	подл.	Подпись и дата	Взам. №	Изм. №	подл.

						477/021-523/42-2011.01-ППТ4		
						Реконструкция МГ "Кохтла-Ярве-Ленинград", 1 и 2 нитки		
Изм.	Кол. уч.	Лист	№ док.	Подпись	Дата	Материалы по обоснованию проекта планировки территории. Графическая часть	Склад	Лист
Нач. отдела	Матвейчук	05.17				Схема границ зон с особыми условиями использования территории. Схема границ территорий объектов культурного наследия. Кингисеппский район (продолжение 2 ЛМ 15000)	П	3.3
Разработал	Шихова	05.17						
Пробирал	Матвейчук	05.17						
Н. контр.	Николаева	05.17						



Схема расположения листов



Условные обозначения:

- 47:22:0000000:432 - границы и обозначение земельных участков в соответствии со сведениями ЕГРН;
- 47:22:0000000 - границы и обозначение кадастровых кварталов в соответствии со сведениями ЕГРН;
- - - - - граница зоны планируемого размещения линейного объекта;
- XXXX - зона месторождений полезных ископаемых;
- ||||| - охранная зона ЛЭП и кабеля электрооборудования.

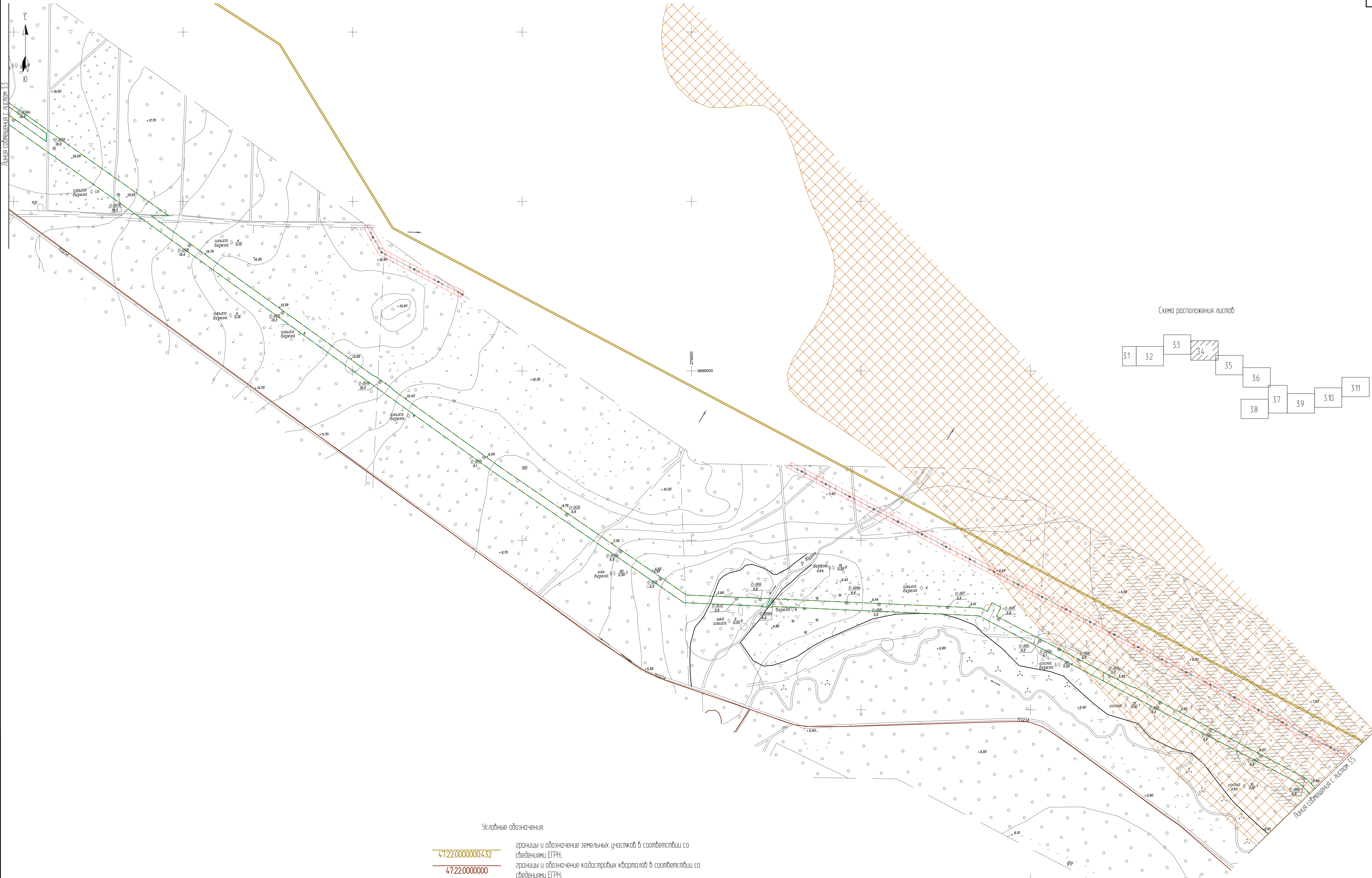
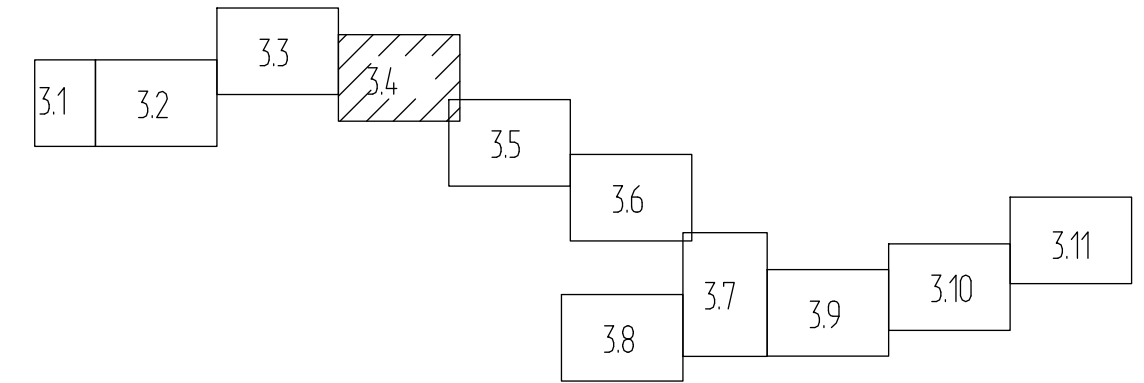
- Чертеж выполнен в масштабе 1:5000;
- Подосновой настоящему чертежу послужили:
 - материалы изысканий масштаба 1:5000, выполненные ЗАО "Проектнефтегаз" в 2016г;
 - система координат - 63(2);
 - система высот - Балтийская 1977 г.
- Граница территорий объектов культурного наследия и особо охраняемой природной территории не попадает в границы проектирования.

477/021-523/42-2011.01-ППТ4						Реконструкция МГ "Кохтла-Ярве-Ленинград", 1 и 2 нпк			
Изм.	Кол.уч.	Лист	№ док.	Подпись	Дата	Материалы по обоснованию проекта планировки территории. графическая часть	Склад	Лист	Листов
Нач. отдела	Матвейчук	05.17					П	34	
Разработал	Шихова	05.17							
Проверил	Матвейчук	05.17							
Н. контр.	Николаева	05.17				Схема границ зон с особыми условиями использования территории. Схема границ территорий объектов культурного наследия. Кингисеппский район (продолжение 3). М 1:5000	ЗАО Проект Нефтегаз Санкт-Петербург, 2017 г.		

Создатель					
Изм. №	Подп.	Дата	Взам. инв. №		



Схема расположения листов



Условные обозначения:

47:22:0000000:432

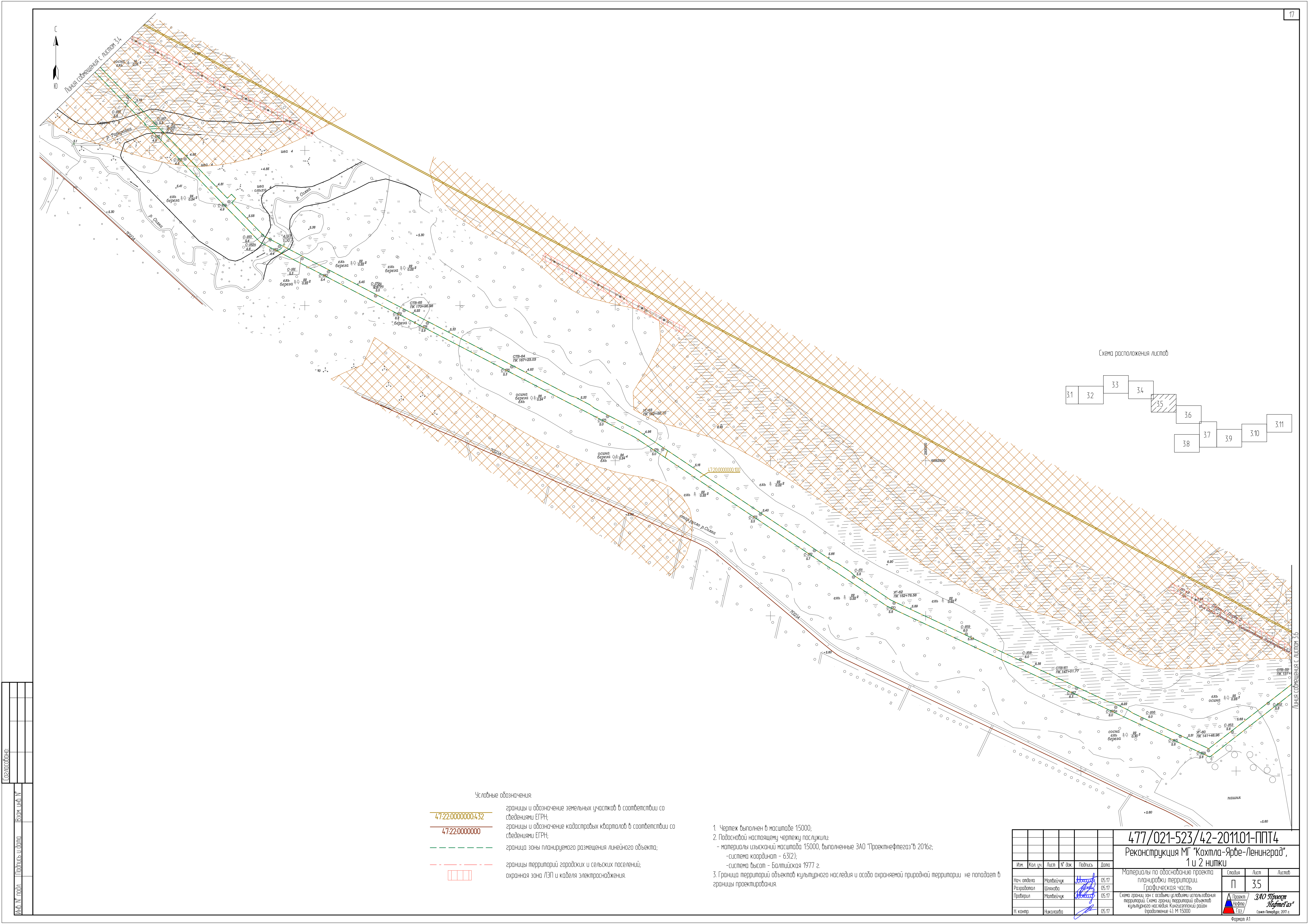
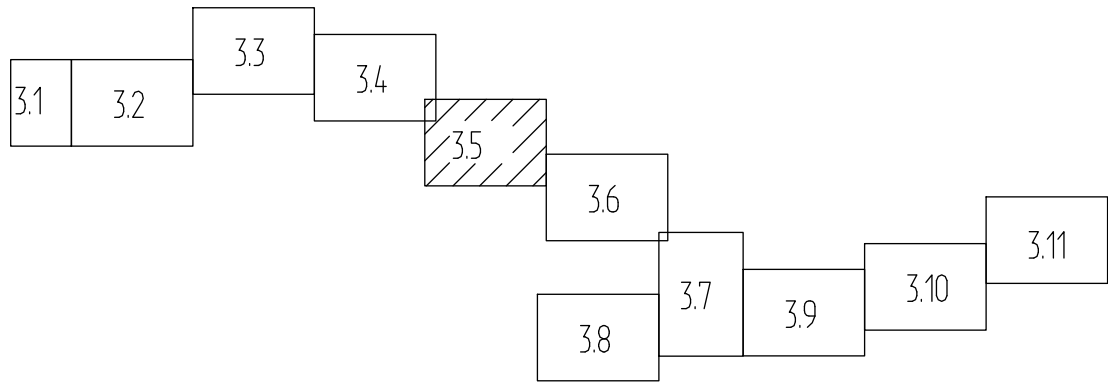
- границы и обозначение земельных участков в соответствии со сведениями ЕГРН;
- границы и обозначение кадастровых кварталов в соответствии со сведениями ЕГРН;
- граница зоны планируемого размещения линейного объекта;
- границы территорий городских и сельских поселений;
- охранная зона ЛЭП и кабеля электрооснащения.

47:22:0000000

- Чертеж выполнен в масштабе 1:5000;
- Подосновой настоящему чертежу послужили:
 - материалы изысканий масштаба 1:5000, выполненные ЗАО "Проектнефтегаз" в 2016г;
 - система координат - 63(2);
 - система высот - Балтийская 1977 г.
- Граница территорий объектов культурного наследия и особо охраняемой природной территории не попадает в границы проектирования.

						477/021-523/42-2011.01-ППТ4		
						Реконструкция МГ "Кохтла-Ярве-Ленинград", 1 и 2 нитки		
Изм.	Кол. уч.	Лист	№ док.	Подпись	Дата	Материалы по обоснованию проекта планировки территории. Графическая часть	Склад	Лист
Нач. отдела	Матвейчук	05.17					П	3.5
Разработал	Шихов	05.17						
Проверил	Матвейчук	05.17						
Н. контр.	Николаев	05.17						
						Схема границ зон с особыми условиями использования территории. Схема границ территорий объектов культурного наследия. Кингисеппский район (продолжение 4). М 1:5000	ЗАО Проектнефтегаз	
							Санкт-Петербург, 2017 г.	
							Формат А1	

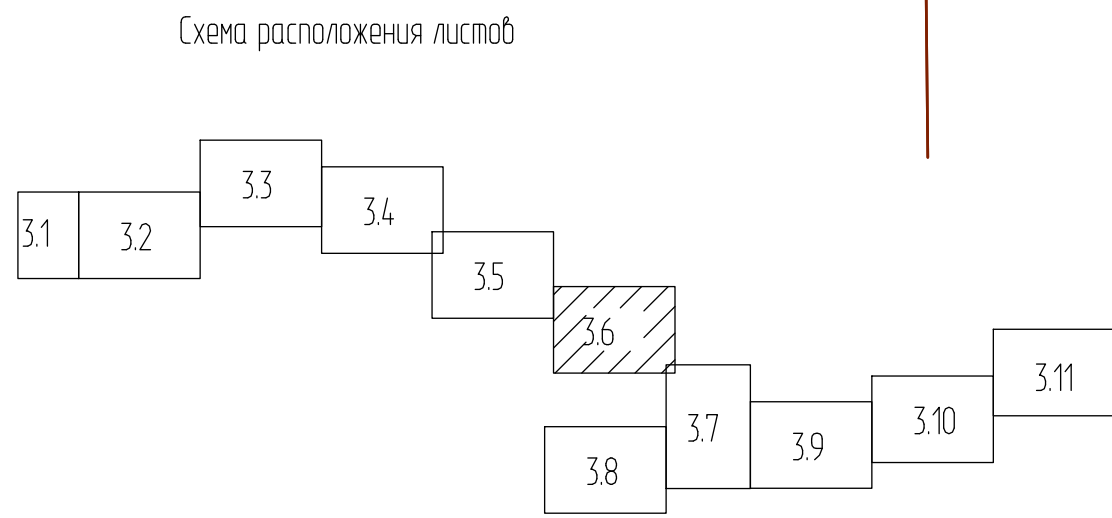
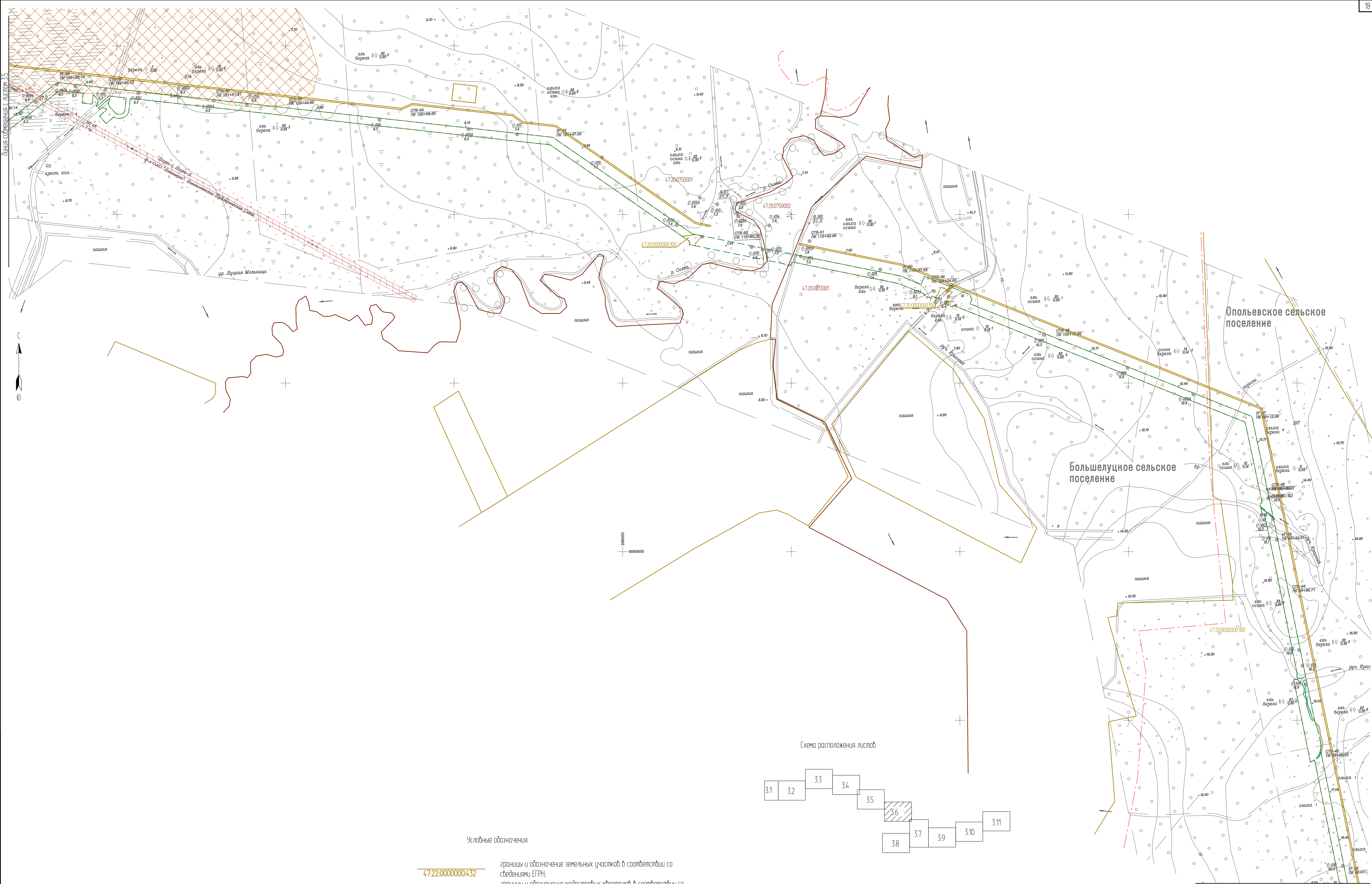

Условные обозначения:

- 47.22.0000000.432 границы и обозначение земельных участков в соответствии со сведениями ЕГРН;
- 47.22.0000000 границы и обозначение кадастровых кварталов в соответствии со сведениями ЕГРН;
- граница зоны планируемого размещения линейного объекта;
- границы территорий городских и сельских поселений;
- зона месторождений полезных ископаемых;
- охранная зона ЛЭП и кабеля электрооснаждения.

- Чертеж выполнен в масштабе 1:5000;
- Подосновой настоящему чертежу послужили:
 - материалы изысканий масштаба 1:5000, выполненные ЗАО "Проектнефтегаз" в 2016г;
 - система координат - БГМ;
 - система высот - Балтийская 1977 г.
- Граница территории объектов культурного наследия и особо охраняемой природной территории не попадает в границы проектирования.

Изм.	Кол.уч.	Лист	№ док.	Подпись	Дата
Нач. отдела	Митвольчук				05.17
Разработал	Шихов				05.17
Пробирал	Митвольчук				05.17
Н. контр.	Николаева				05.17

477/021-523/42-2011.01-ППТ4

Реконструкция МГ "Кохпла-Ярбе-Ленинград",
1 и 2 нпкм

Материалы по обоснованию проекта
планировки территории.
Графическая часть

Схема границ зон с особыми условиями использования
территории. Схема границ территории объектов
культурного наследия. Кингисеппский район
(продолжение СЛ М 15000)

Страница	Лист	Листов
П	3.6	

ЗАО Проект
Нефтегаз

Самара-Петербург, 2017 г.

Создатель					
Изм. №	Подп.	Взам. инв. №	Подпись и дата		

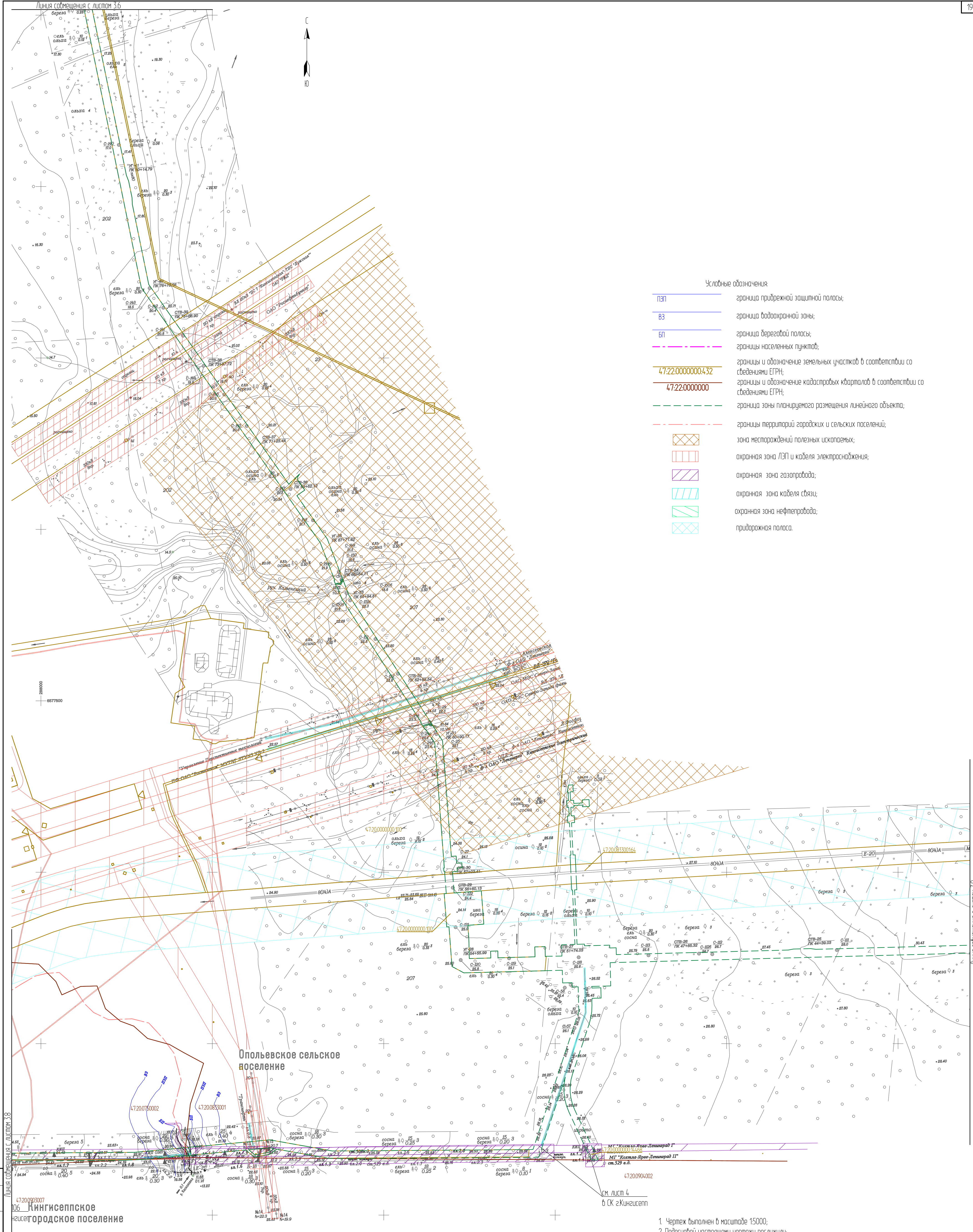

- Условные обозначения:
- ПЗП граница прибрежной защитной полосы;
 - ВЗ граница водоохранной зоны;
 - БП граница береговой полосы;
 - границы населенных пунктов;
 - 47:22:0000000:432 границы и обозначение земельных участков в соответствии со сведениями ЕГРН;
 - 47:22:0000000 границы и обозначение кадастровых кварталов в соответствии со сведениями ЕГРН;
 - граница зоны планируемого размещения линейного объекта;
 - границы территорий городских и сельских поселений;
 - зона месторождений полезных ископаемых;
 - охранная зона ЛЭП и кабеля электроснабжения;
 - охранная зона газопровода;
 - охранная зона кабеля связи;
 - охранная зона нефтепровода;
 - придорожная полоса.

47:20:09:0007
106 Кингисеппское
г. Кингисеппское городское поселение

Схема расположения листов

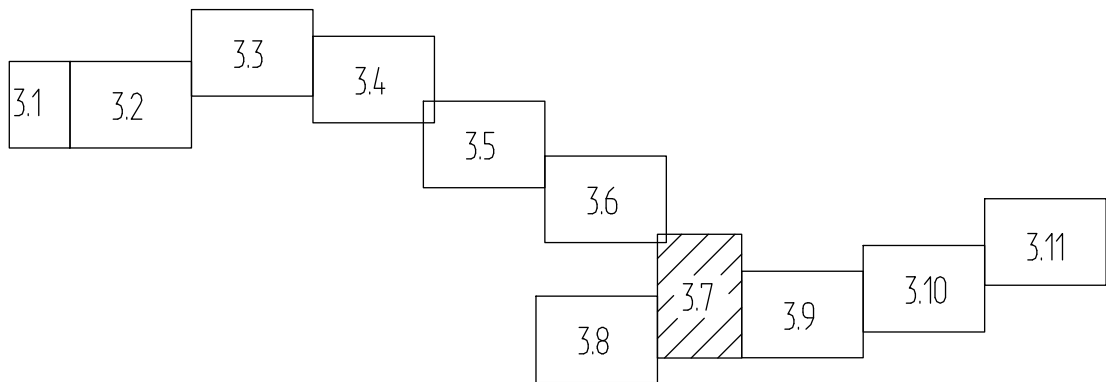

- Чертеж выполнен в масштабе 1:5000;
- Подосновой настоящему чертежу послужили:
 - материалы изысканий масштаба 1:5000, выполненные ЗАО "Проектнефтегаз" в 2016г;
 - система координат – 63(2);
 - система высот – Балтийская 1977 г.
- Граница территорий объектов культурного наследия и особо охраняемой природной территории не попадает в границы проектирования.

					477/021-523/42-2011.01-ППТ4		
					Реконструкция МГ "Кохтла-Ярве-Ленинград", 1 и 2 нитки		
Изм.	Кол.уч.	Лист	№ док.	Подпись	Дата	Материалы по обоснованию проекта планировки территории. Графическая часть	Склад
Нач. отдела	Матвейчук	05.17					Лист
Разработал	Швабда	05.17					Лист
Проверил	Матвейчук	05.17				Схема границ зон с особыми условиями использования территории. Схема границ территории объектов культурного наследия Кингисеппский район (продолжение б. л. 15000)	Лист
Н. контр.	Николаева	05.17					Лист

Проект
нефте-
газ

3АО Проект
Нефтегаз

Сам.-Петербург, 2017 г.

Формат А1

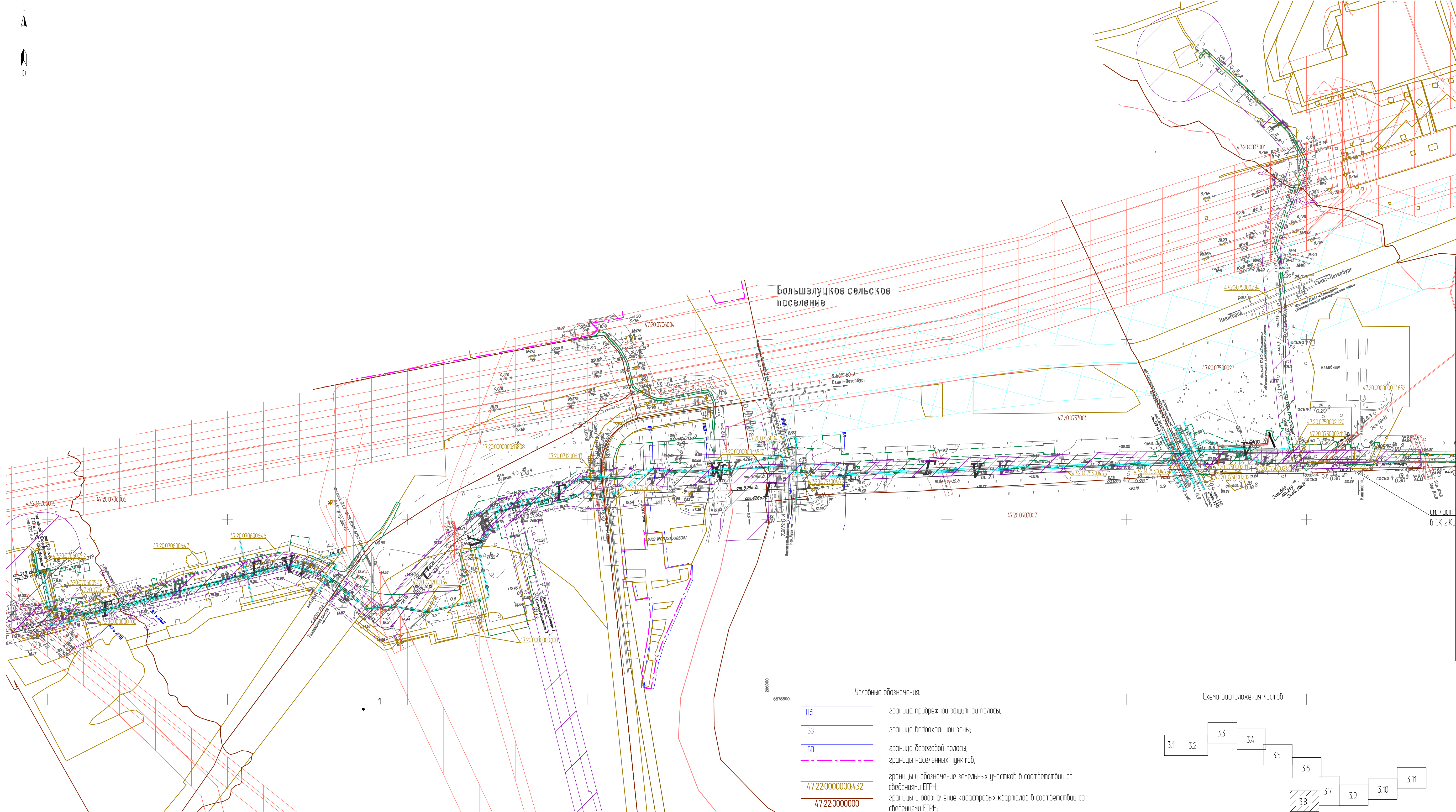



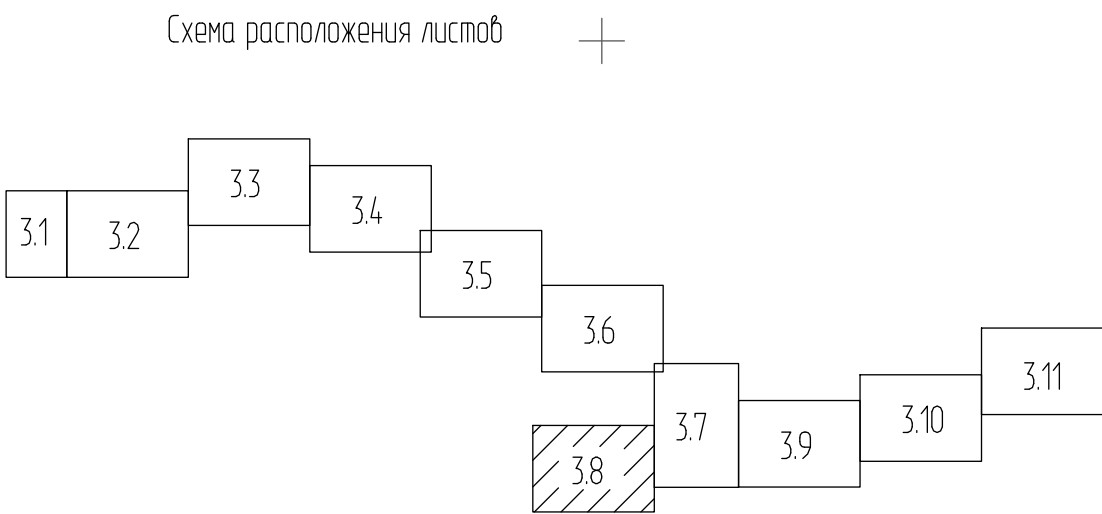



- Условные обозначения:
- ПЗП — граница прибрежной защитной полосы;
 - ВЗ — граница водоохранной зоны;
 - БП — граница береговой полосы;
 - — границы населенных пунктов;
 - 47.22.0000000.432 — границы и обозначение земельных участков в соответствии со сведениями ЕГРН;
 - 47.22.0000000 — границы и обозначение кадастровых кварталов в соответствии со сведениями ЕГРН;
 - — граница зоны планируемого размещения линейного объекта;
 - — границы территорий городских и сельских поселений;
 - — зона месторождений полезных ископаемых;
 - — охранная зона ЛЭП и кабеля электропередачи;
 - — охранная зона газопровода;
 - — охранная зона кабеля связи;
 - — охранная зона нефтепровода;
 - — придорожная полоса;
 - — охранная зона нефтепровода;
 - — охранная зона водопровода;
 - — охранная зона канализации.

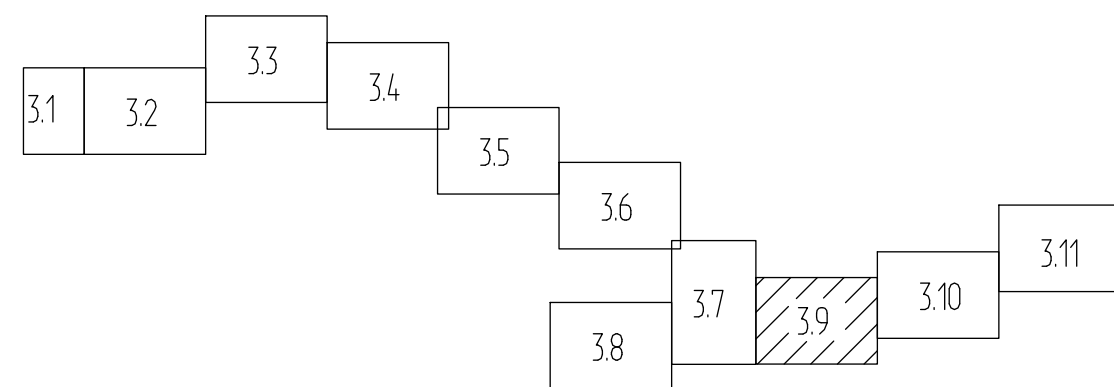

- Чертеж выполнен в масштабе 1:5000;
- Подосновой настоящему чертежу послужили:
 - материалы изысканий масштаба 1:5000, выполненные ЗАО "Проектнефтегаз" в 2016г;
 - система координат - 63(2);
 - система высот - Балтийская 1977 г.
- Граница территорий объектов культурного наследия и особо охраняемой природной территории не попадает в границы проектирования.

					477/021-523/42-2011.01-ППТ4		
					Реконструкция МГ "Кохтла-Ярве-Ленинград", 1 и 2 нитки		
Изм.	Кол.уч.	Лист	№ док.	Подпись	Дата	Материалы по обоснованию проекта планировки территории. Графическая часть	Специальное подписание
Нач. отдела	Митвольчук	Иванов	05.17				
Разработчик	Шихов	Иванов	05.17				
Пробирки	Митвольчук	Иванов	05.17				
Н. контр.	Николаева	Иванов	05.17				
						Схема границ зон с особыми условиями использования территории. Схема границ территорий объектов культурного наследия. Кингисеппский район (продолжение 7). М 1:5000	Лист 3.8
						Проект Нефтегаз ТЭЗ	Лист 3.8
						ЗАО Проект Нефтегаз	Лист 3.8
						Санкт-Петербург, 2017 г.	Лист 3.8
						Формат А1	Лист 3.8



ЛЭП	граница прибрежной защитной полосы;
ВЗ	граница водоохранной зоны;
БП	граница береговой полосы;
47:22:0000000:432	границы и обозначение земельных участков в соответствии со сведениями ЕГРН;
47:22:0000000	границы и обозначение кадастровых кварталов в соответствии со сведениями ЕГРН;
---	граница зоны планируемого размещения линейного объекта;
---	границы территорий городских и сельских поселений;
	зона месторождений полезных ископаемых;
	охранная зона ЛЭП и кабеля электрооборудования;
	охранная зона газопровода;
	охранная зона кабеля связи;
	охранная зона нефтепровода;
	прибрежная полоса.

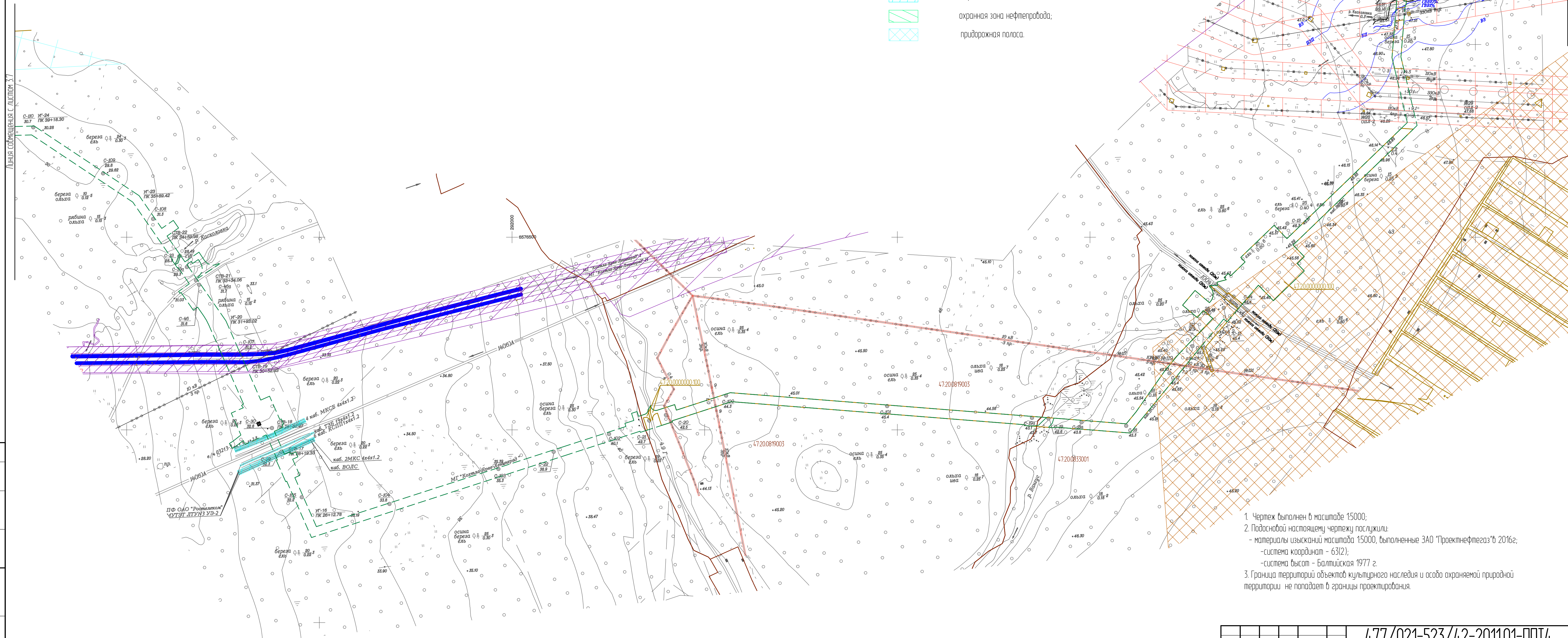

1. Чертеж выполнен в масштабе 1:5000;
2. Подосновой являющемуся чертежу послужили:
 - материалы изысканий масштаба 1:5000, выполненные ЗАО "Проектнефтегаз" в 2016г;
 - система координат - 63(12);
 - система высот - Балтийская 1977 г.
3. Граница территории объектов культурного наследия и особо охраняемой природной территории не попадает в границы проектирования.

						477/021-523/42-2011.01-ППТ4
						Реконструкция МГ "Кохтла-Ярве-Ленинград", и 2 нплки
Изм.	Кон. уч.	Лист	N док.	Подпись	Дата	<p>Материалы по обоснованию проекта планировки территории графической части:</p> <p>Схема drainage с учетом изменений использования территории, Схема границ территориального культурного наследия КН Муниципальный район Пригородное С\П № 05009</p> <div style="float:right; margin-top:-80px;">  ZАО ТРИЗМЕТ Нефтелиз Санкт-Петербург, 2011 г. </div>
Исх. отдела	Маньбаевск	[Signature]	05.17			
Разработка	Шенарова	[Signature]	05.17			
Проверка	Маньбаевск	[Signature]	05.17			
Н. контр.	Наказанова	[Signature]	05.17			



Схема расположения листов

Условные обозначения:

ЛЭП	граница прибрежной защитной полосы;
ВЗ	граница водоохранной зоны;
БП	граница береговой полосы;
-----	границы населенных пунктов;
47:22:0000000:432	границы и обозначение земельных участков в соответствии со сведениями ЕГРН;
47:22:0000000	границы и обозначение кадастровых кварталов в соответствии со сведениями ЕГРН;
-----	граница зоны планируемого размещения линейного объекта;
-----	границы территорий городских и сельских поселений;
	зона месторождений полезных ископаемых;
	охранная зона ЛЭП и кабеля электрооборудования;
	охранная зона газопровода;
	охранная зона кабеля связи;
	охранная зона нефтепровода;
	придорожная полоса;
	охранная зона водопровода;
	охранная зона канализации.

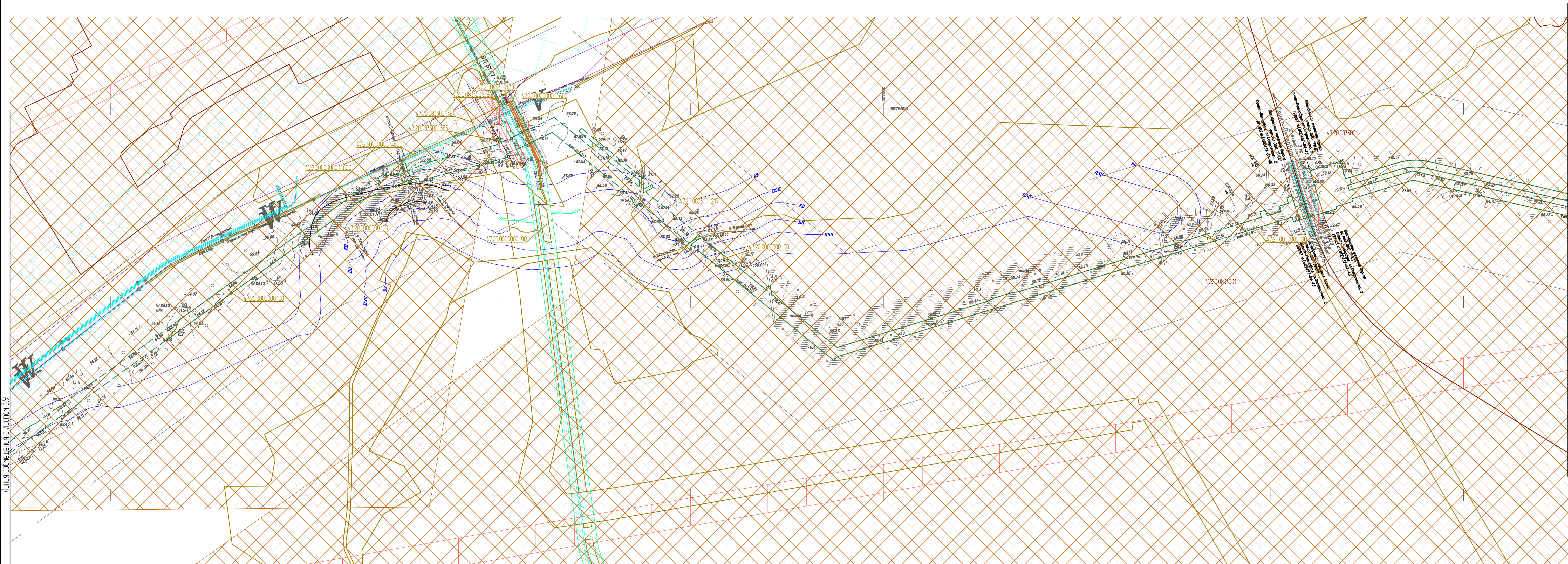
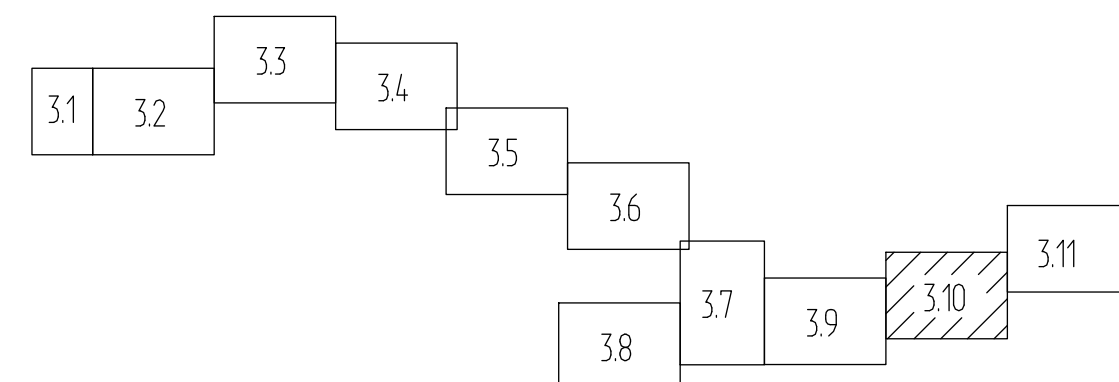

1. Чертеж выполнен в масштабе 1:5000;
2. Подосновой настоящему чертежу послужили:
- материалы изысканий масштаба 1:5000, выполненные ЗАО "Проектнефтегаз" в 2016г;
- система координат - 63(2);
- система высот - Балтийская 1977 г.
3. Граница территорий объектов культурного наследия и особо охраняемой природной территории не попадает в границы проектирования.

						477/021-523/42-2011.01-ППТ4		
						Реконструкция МГ "Хохтла-Ярбе-Ленинград", 1 и 2 нитки		
Изм.	Кол. уч.	Лист	№ док.	Подпись	Дата	Материалы по обоснованию проекта ландшафтной территории. Графическая часть		Стадия Лист Листов
Нач. отдела		Матвейчук		<i>Матвейчук</i>	05.17	Схема границ зон с особыми условиями использования территории. Схема границ территории объектов культурного наследия. Канатический район (продолжение 91 М 15000)		П 3.10  ЗАО "Проект Реймет" г.Озёрск
Разработчик		Шихова		<i>Шихова</i>	05.17			
Проверил		Матвейчук		<i>Матвейчук</i>	05.17			
Н. контр.		Николаева		<i>Николаева</i>	05.17			

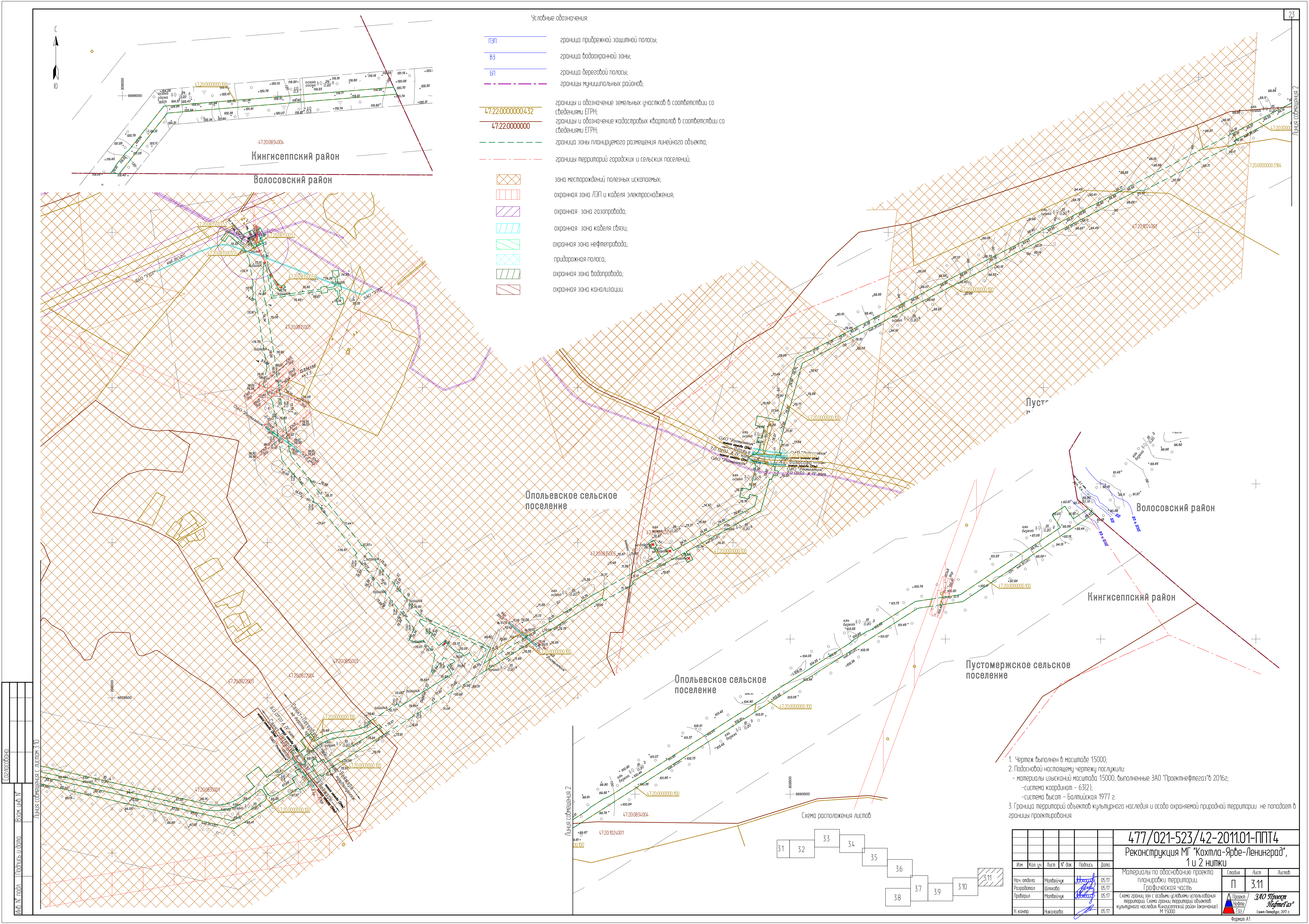

Условные обозначения:

- пзп граница прибрежной защитной полосы;
- вз граница водоохранной зоны;
- бп граница береговой полосы;
- границы муниципальных районов;
- границы и обозначение земельных участков в соответствии со сведениями ЕГРН;
- границы и обозначение кадастровых кварталов в соответствии со сведениями ЕГРН;
- граница зоны планируемого размещения линейного объекта;
- границы территорий городских и сельских поселений;
- зона месторождений полезных ископаемых;
- охранная зона ЛЭП и кабеля электрооборудования;
- охранная зона газопровода;
- охранная зона кабеля связи;
- охранная зона нефтепровода;
- придорожная полоса;
- охранная зона водопровода;
- охранная зона канализации.

- Чертеж выполнен в масштабе 1:5000;
- Подосновой настоящему чертежу послужили:
 - материалы изысканий масштаба 1:5000, выполненные ЗАО "Проектнефтегаз" в 2016г;
 - система координат - 63(2);
 - система высот - Балтийская 1977 г.
- Граница территорий объектов культурного наследия и особо охраняемой природной территории не попадает в границы проектирования.

477/021-523/42-2011.01-ППТ4						Реконструкция МГ "Кохтла-Ярве-Ленинград", 1 и 2 нитки		
Изм.	Кол. уч.	Лист	№ док.	Подпись	Дата	Материалы по обоснованию проекта планировки территории. Графическая часть	Специя	Лист
Нач. отдела	Матвейчук	Иванов	05.17			Схема границ зон с особыми условиями использования территории. Схема границ территории объектов культурного наследия. Кингисеппский район (оканчивание). М 1:5000	П	3.11
Разработал	Шихова	Иванов	05.17					
Проверил	Матвейчук	Иванов	05.17					
Н. контр.	Николаева	Иванов	05.17					



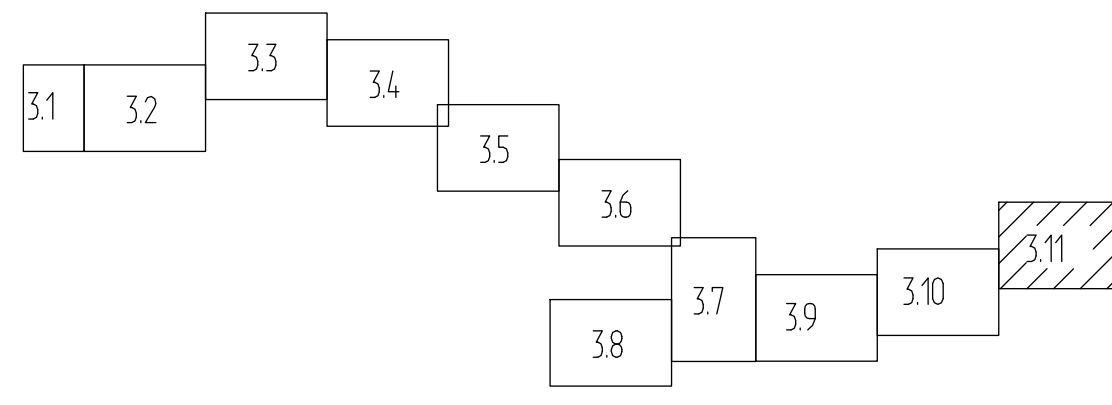

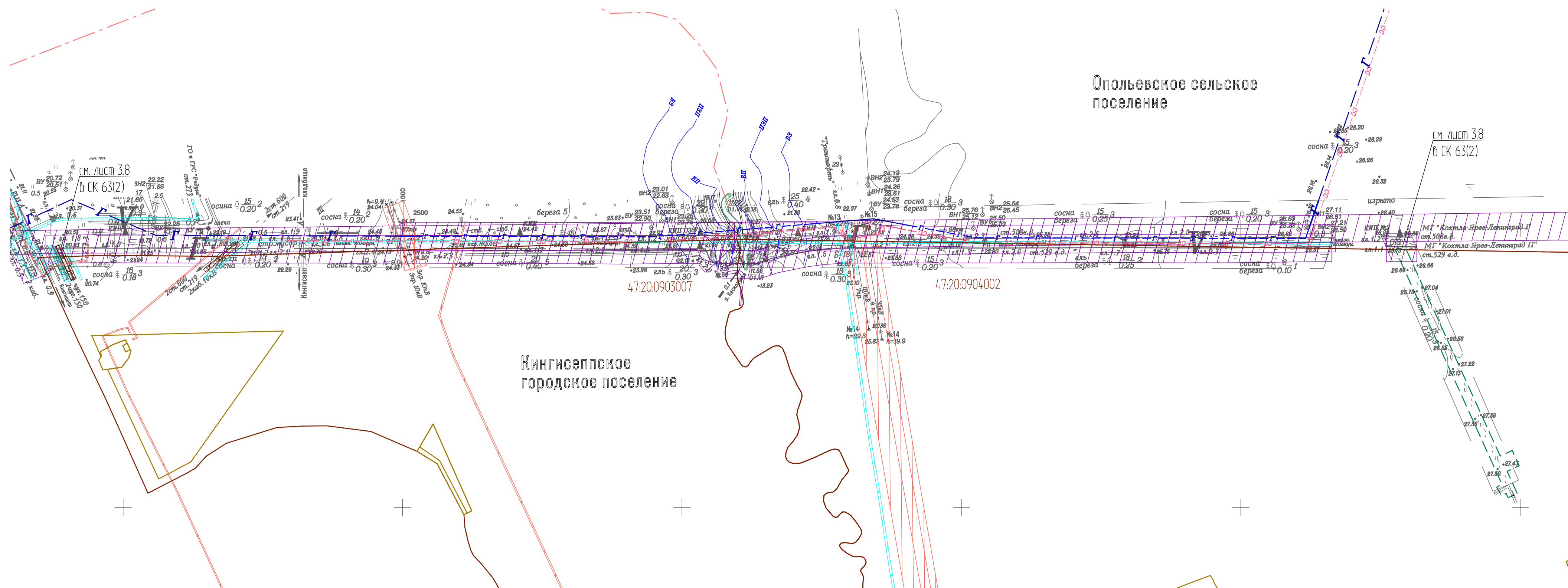
Создатель					
Изд. №	подл.	Подпись и дата			







границы территорий городских и сельских поселений;
границы и обозначение земельных участков в соответствии со сведениями ЕГРН;
границы и обозначение кадастровых кварталов в соответствии со сведениями ЕГРН;
граница зоны планируемого размещения линейного объекта;

ПЗП	граница прибрежной защитной полосы;
ВЗ	граница водоохранной зоны;
БП	граница береговой полосы;

	охранная зона ЛЭП и кабеля электроснабжения;
	охранная зона газопровода;
	охранная зона кабеля связи;
	охранная зона водопровода;
	охранная зона канализации.

1. Чертеж выполнен в масштабе 1:5000;
2. Топографическая основа выполнена ЗАО "Проектнефтегаз" в 2016г.:
 - система высот Балтийская;
 - система координат местная г. Кингисепп.
3. Граница территорий объектов культурного наследия и особо охраняемой природной территории не попадает в границы проектирования.

						477/021-523/42-2011.01-ППТ4			
						Реконструкция МГ "Кохтла-Ярве-Ленинград", 1 и 2 нитки			
Изм.	Кол. уч.	Лист	№ док.	Подпись	Дата	Материалы по обоснованию проекта планировки территории. Графическая часть	Студия	Лист	Листов
Нач. отдела	Матвейчук		05.17				П	4	
Разработал	Шляхова		05.17						
Проверил	Матвейчук		05.17						
Н. контр.	Николаева		05.17						
Схема границ зон с особыми условиями использования территории. Схема границ территории объектов культурного наследия. Кингисеппский район (МСК э. Kingiseppen). М 1:5000							ЗАО "Проект НефтеГаз" Санкт-Петербург, 2017 г.		

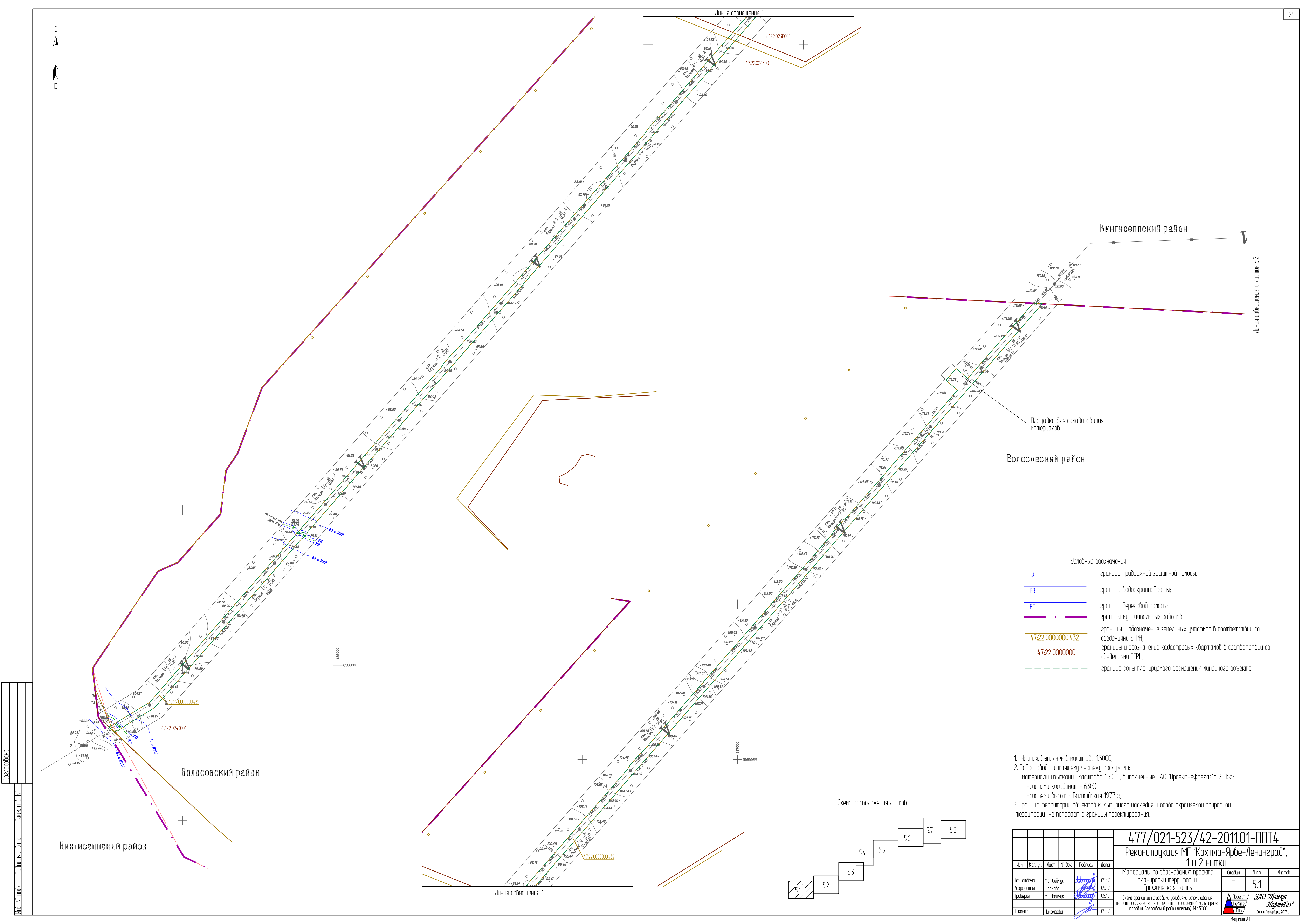

Кингисеппский район

Волосовский район

Кингисеппский район

Волосовский район

Условные обозначения:

- ПЗП граница прибрежной защитной полосы;
- ВЗ граница водоохранной зоны;
- БП граница береговой полосы;
- — — — — границы муниципальных районов;
- 47:22:0000000.432 границы и обозначение земельных участков в соответствии со сведениями ЕГРН;
- 47:22:0000000 границы и обозначение кадастровых кварталов в соответствии со сведениями ЕГРН;
- - - - - граница зоны планируемого размещения линейного объекта.

- Чертеж выполнен в масштабе 1:5000;
- Подосновой настоящему чертежу послужили:
 - материалы изысканий масштаба 1:5000, выполненные ЗАО "Проектнефтегаз" в 2016г;
 - система координат - 63(3);
 - система высот - Балтийская 1977 г;
- Граница территорий объектов культурного наследия и особо охраняемой природной территории не попадает в границы проектирования.

Схема расположения листов

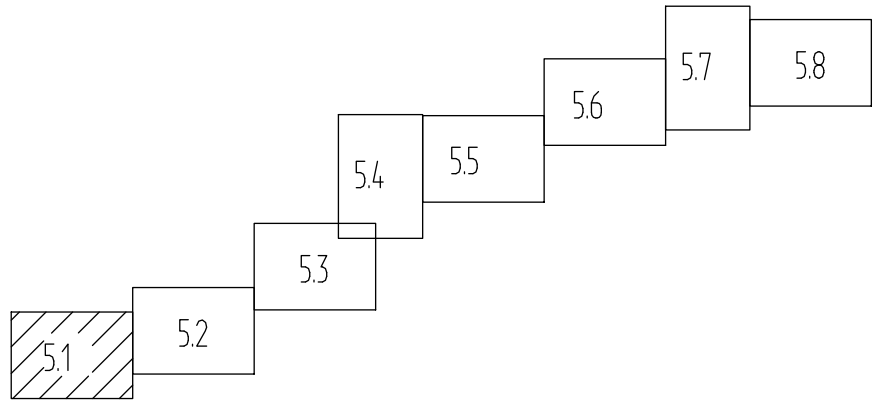

477/021-523/42-2011.01-ППТ4					
Реконструкция МГ "Кохтла-Ярве-Ленинград", 1 и 2 нитки					
Изм.	Кол.уч.	Лист	№ док.	Подпись	Дата
Нач. отдела	Матвейчук	Лист	№ док.	Подпись	Дата
Разработал	Шихова	Лист	№ док.	Подпись	Дата
Проверил	Матвейчук	Лист	№ док.	Подпись	Дата
Н. контр.	Николаева	Лист	№ док.	Подпись	Дата
Материалы по обоснованию проекта планировки территории. Графическая часть				Специальность	Лист
Схема границ зон с особыми условиями использования территории. Схема границ территорий объектов культурного наследия Волосовский район (начало). М 1:5000				Лист	Лист
ЗАО "Проектнефтегаз"				Лист	Лист
Самара-Террабурс, 2017 г.				Лист	Лист

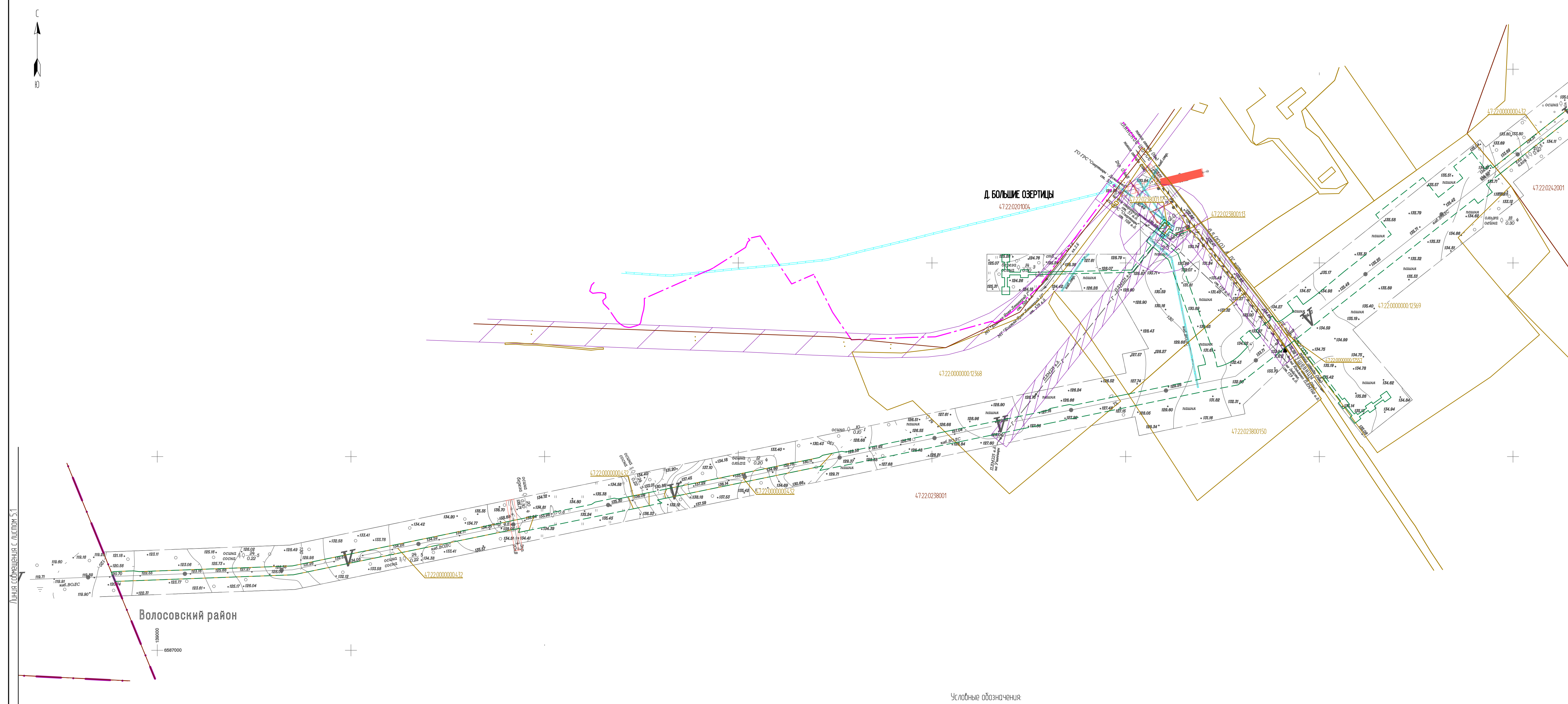









	границы муниципальных районов;
	границы населенных пунктов;
	границы и обозначение земельных участков в соответствии со сведениями ЕГРН;
	границы и обозначение кадастровых кварталов в соответствии со сведениями ЕГРН;
	граница зоны планируемого размещения линейного объекта;
	охранная зона ЛЭП и кабеля электроснабжения;
	охранная зона газопровода;
	охранная зона кабеля связи.

Схема расположения листов



1. Чертеж выполнен в масштабе 1:5000;
2. Подоснован на следующем чертеже:
 - материалы изысканий масштаба 1:5000, выполненные ЗАО "Проектнефтегаз" в 2016г;
 - система координат – 63(5);
 - система высот – Балтийская 1977 г.
3. Границы территорий объектов культурного наследия с особо охраняемой природной территории не попадают в границы проектирования.

						477/021-523/42-2011.01-ППТ4			
						Реконструкция МГ "Кохтла-Ярве-Ленинград", 1 и 2 нитки			
Изм.	Кол. лст.	Лист	№ док.	Подпись	Дата				
Нач. отдела	Мамбейчук	<i>Мамбейчук</i>	05.17	Материалы по обоснованию проекта ландшафты территории. Графическая часть			Листов		
Разработчик	Шикова	<i>Шикова</i>	05.17				Ст.	5.2	Листов
Проверил	Мамбейчук	<i>Мамбейчук</i>	05.17						
И. контр.	Николаева	<i>Николаева</i>	05.17	Схема организации с/объекты условиями использования территории. Схема границ территории объектной культурного наследия Волховского района (проектируемые) И.И. №1500				310 Проект НефтеГаз Санкт-Петербург, 2011	

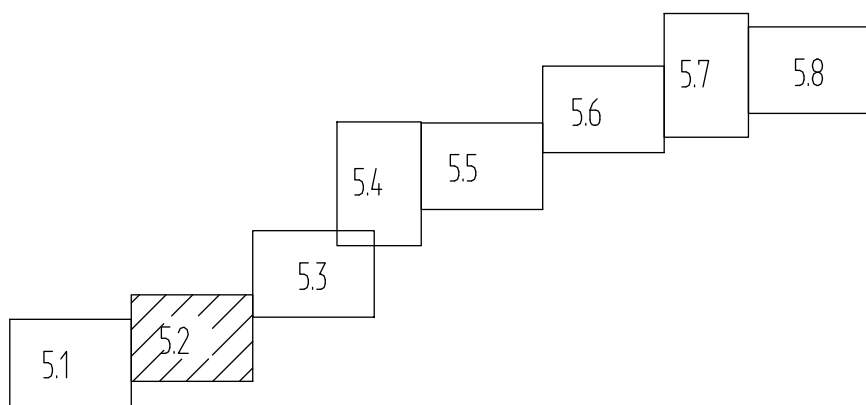

Схема расположения листов



Условные обозначения:

- границы территорий городских и сельских поселений;
- 47.22.0000000.4.32 границы и обозначение земельных участков в соответствии со сведениями ЕГРН;
- 47.22.0000000 границы и обозначение кадастровых кварталов в соответствии со сведениями ЕГРН;
- - - граница зоны планируемого размещения линейного объекта;
- □ □ охранная зона ЛЭП и кабеля электропитания.

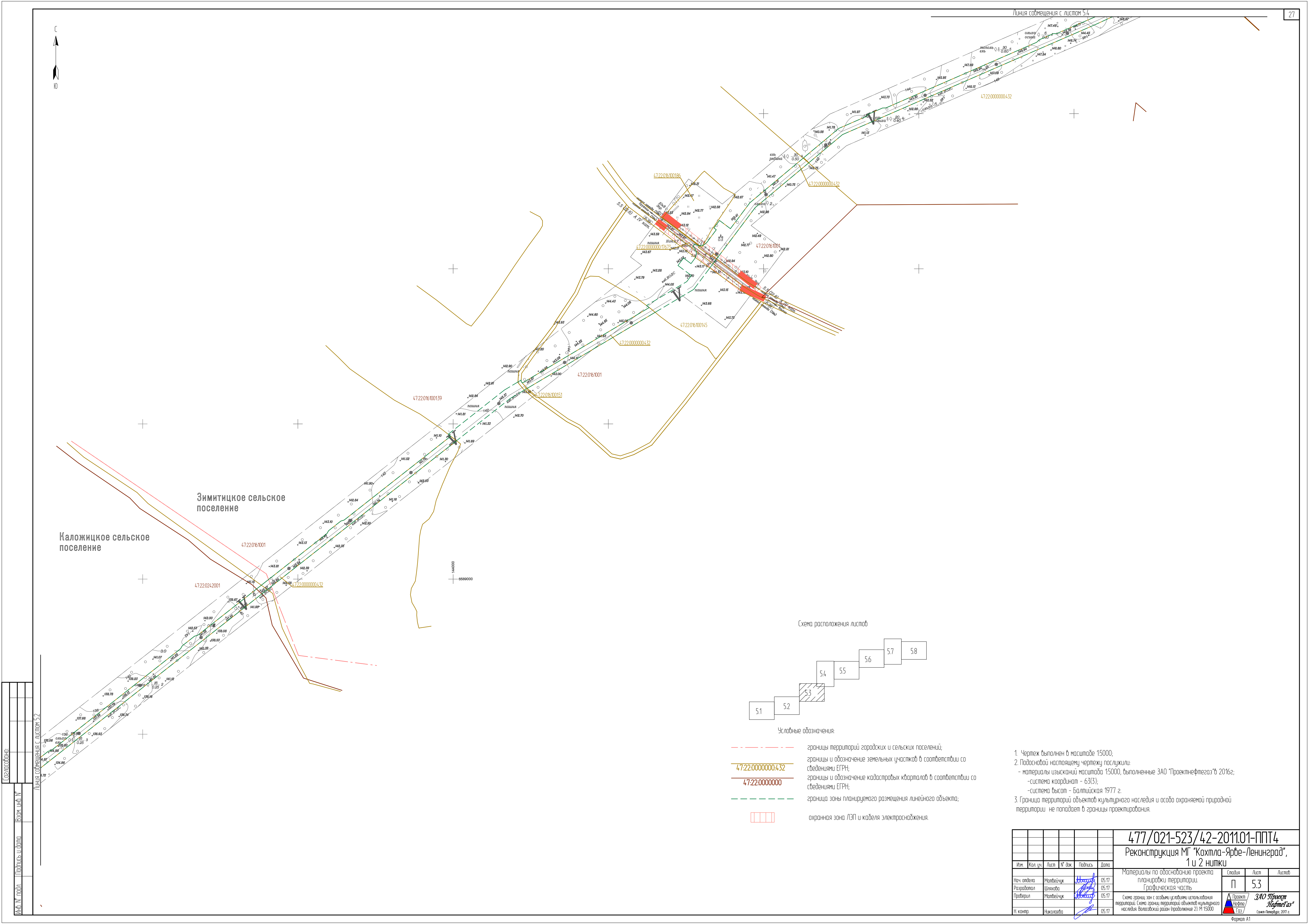
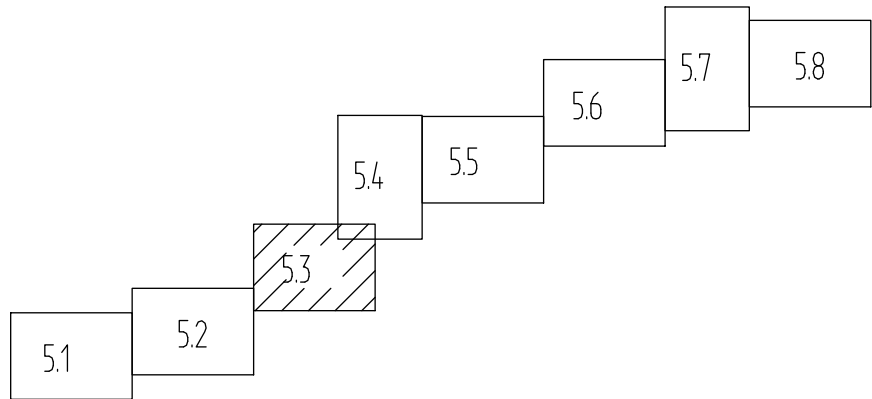
- 1. Чертеж выполнен в масштабе 1:5000;
- 2. Подосновой настоящему чертежу послужили:
 - материалы изысканий масштаба 1:5000, выполненные ЗАО "Проектнефтегаз" в 2016г;
 - система координат - 63(3);
 - система высот - Балтийская 1977 г.
- 3. Граница территорий объектов культурного наследия и особо охраняемой природной территории не попадает в границы проектирования.

Составитель					
Инж. № подл.	Подпись и дата	Взам. инж. №			

Линия сообщения с листом 52

				477/021-523/42-2011.01-ППТ4						
Реконструкция МГ "Кохтла-Ярве-Ленинград", 1 и 2 нитки										
Изм.	Кол. уч.	Лист	№ док.	Подпись	Дата					
Материалы по обоснованию проекта планировки территории. Графическая часть				Специя	Лист	Листов				
Нач. отдела	Матвейчук	05.17			05.17	П	53		ЗАО "Проект Нефтегаз" <small>ООО</small>	Санкт-Петербург, 2017 г.
Разработал	Шихова	05.17								
Проверил	Матвейчук	05.17								
Н. контр.	Николаева	05.17			05.17					



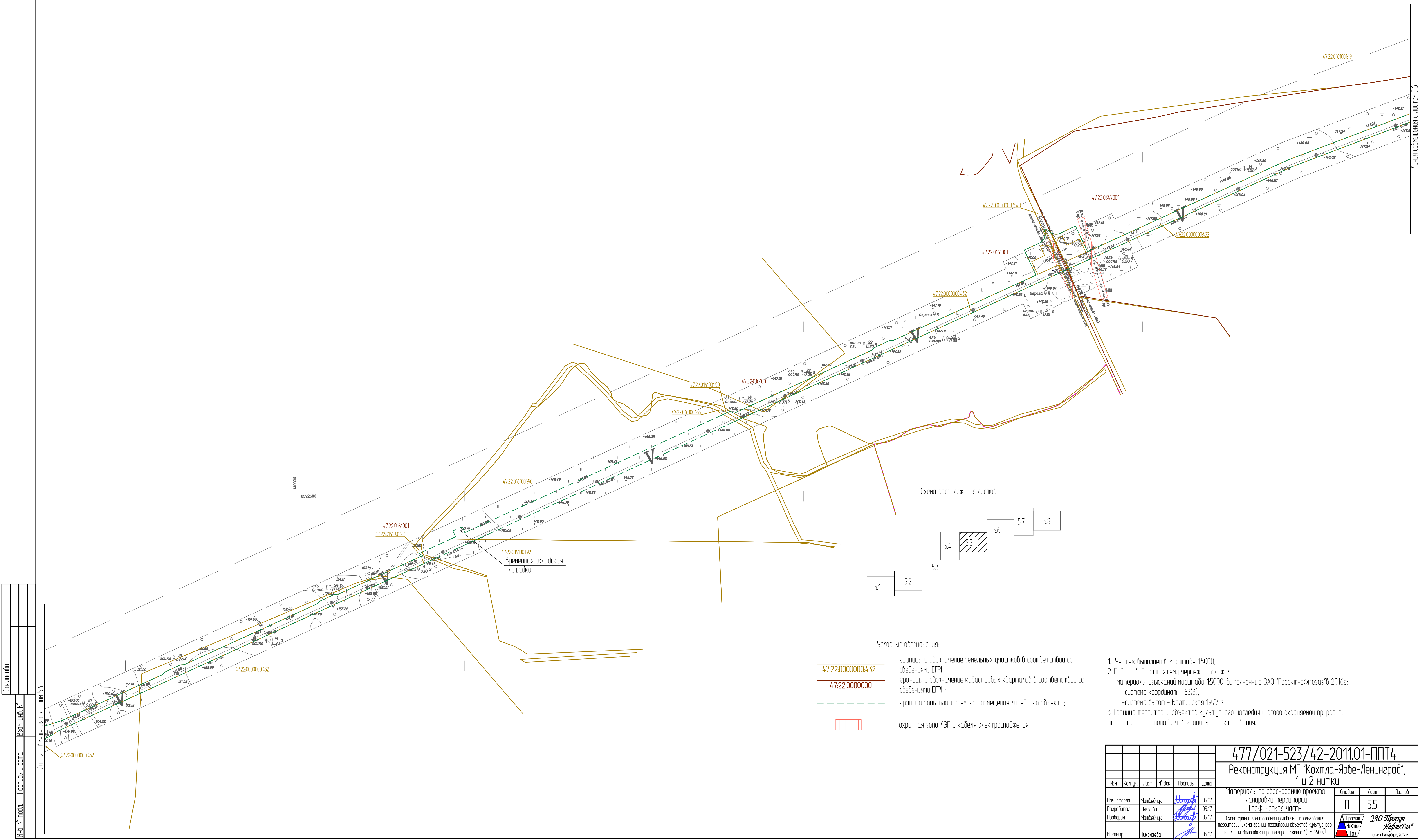

		Согласовано:	
инв. № подл.	Подпись и дата	Взам. инв. №	

						477/021-523/42-2011.01-ППТ4					
						Реконструкция МГ "Кохтла-Ярве-Ленинград", 1 и 2 нитки					
Изм.	Код чл.	Лист	№ док.	Подпись	Дата	Материалы по обоснованию проекта планировки территории графическая часть			Стоимость	Лист	Листов
Нач. отдела	Матвейчук				05.17				п	55	
Разработчик	Шлякова				05.17	 SIA Projektivnaispirts.lv "Reģistras"			Сметы-Получено: 2017 г.		
Проверил	Матвейчук				05.17						
Н. контр.	Николаева				05.17						

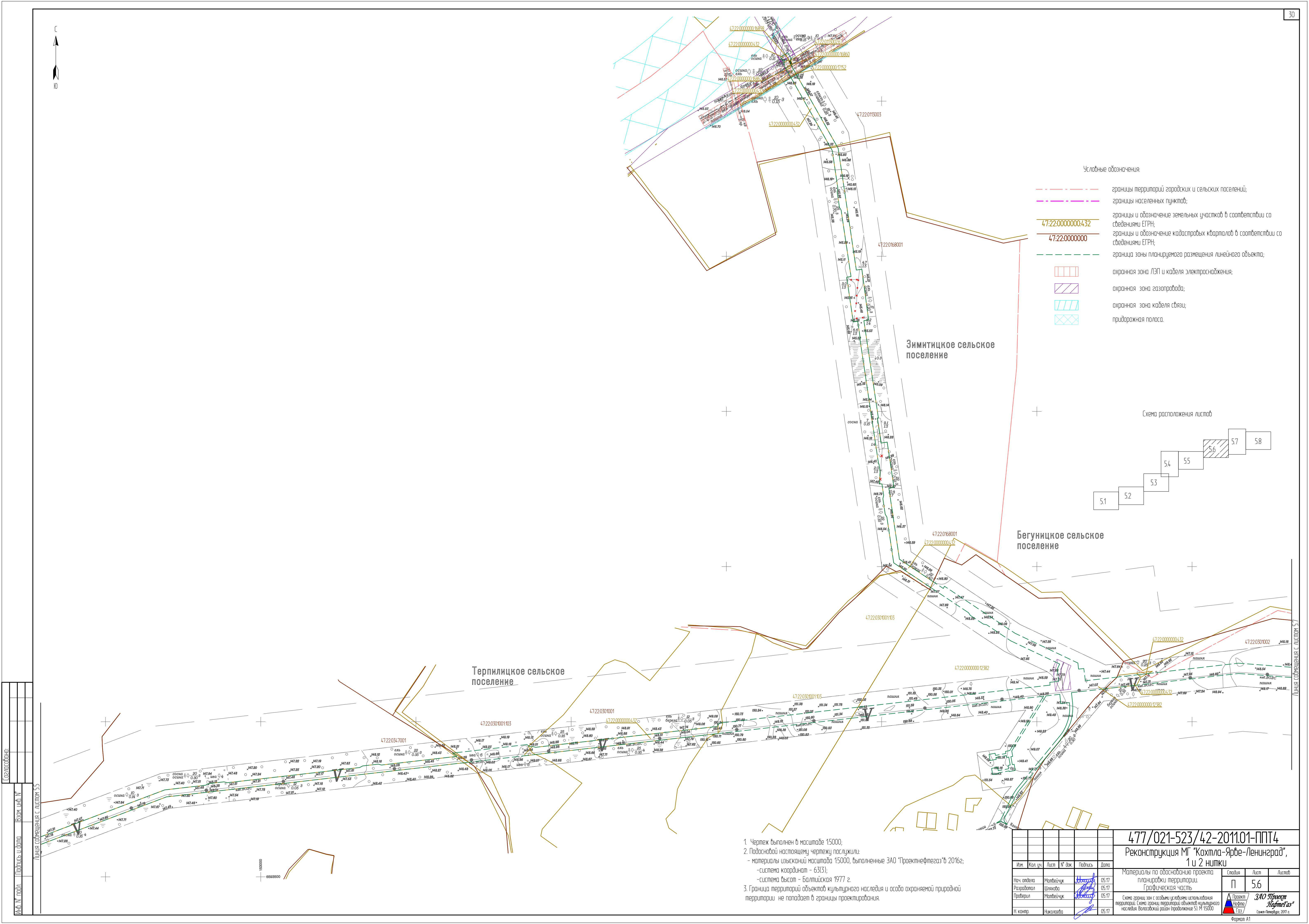

- Условные обозначения:
- границы территорий городских и сельских поселений;
 - границы населенных пунктов;
 - границы и обозначение земельных участков в соответствии со сведениями ЕГРН;
 - границы и обозначение кадастровых кварталов в соответствии со сведениями ЕГРН;
 - граница зоны планируемого размещения линейного объекта;
 - □ □ охранная зона ЛЭП и кабеля электроснабжения;
 - □ □ охранная зона газопровода;
 - □ □ охранная зона кабеля связи;
 - □ □ придорожная полоса.

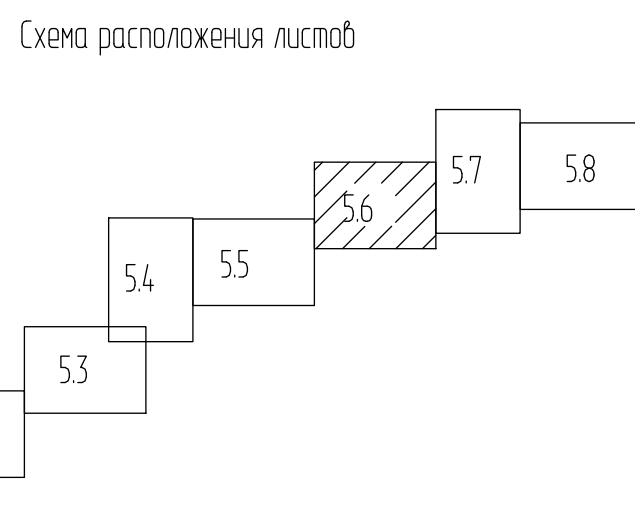

- Чертеж выполнен в масштабе 1:5000;
- Подосновой настоящему чертежу послужили:
 - материалы изысканий масштаба 1:5000, выполненные ЗАО "Проектнефтегаз" в 2016г;
 - система координат - 63(3);
 - система высот - Балтийская 1977 г.
- Граница территорий объектов культурного наследия и особо охраняемой природной территории не попадает в границы проектирования.

477/021-523/42-2011.01-ППТ4						
Реконструкция МГ "Кохтла-Ярве-Ленинград", 1 и 2 нпкп						
Изм.	Кол.уч.	Лист	№ док.	Подпись	Дата	
Нач. отдела	Митовичук			05.17	Материалы по обоснованию проекта планировки территории. Графическая часть	
Разработал	Шихово			05.17		
Проверил	Митовичук			05.17		
Н. контр.	Николаева			05.17		
				Страница	Лист	Листов
				П	5.6	
Схема границ зон с особыми условиями использования территории. Схема границ территорий объектов культурного наследия Волгоградской области (продолжение 5). М 1:5000						
				ЗАО Проектнефтегаз (г. Самара-Террабурс, 2017 г.)		
Формат А1						

Создатель					
Изм. №	подл.	Подпись и дата	Взам. инв. №		

Линия соприкосновения с листом 55



Условные обозначения:

- границы населенных пунктов;
- границы территорий городских и сельских поселений;
- границы и обозначение земельных участков в соответствии со сведениями ЕГРН;
- границы и обозначение кадастровых кварталов в соответствии со сведениями ЕГРН;
- граница зоны планируемого размещения линейного объекта;
- □ □ □ охранная зона ЛЭП и кабеля электроснабжения;
- □ □ □ охранная зона газопровода;
- □ □ □ охранная зона кабеля связи.



Схема расположения листов



- Чертеж выполнен в масштабе 1:5000;
- Подосновой настоящему чертежу послужили:
 - материалы изысканий масштаба 1:5000, выполненные ЗАО "Трансконтект" в 2016г;
 - система координат - 63(3);
 - система высот - Балтийская 1977 г.
- Граница территорий объектов культурного наследия и особо охраняемой природной территории не попадает в границы проектирования.

					477/021-523/42-2011.01-ППТ4		
					Реконструкция МГ "Кохтла-Ярве-Ленинград", 1 и 2 нитки		
Изм.	Кол.уч.	Лист	№ док.	Подпись	Дата	Материалы по обоснованию проекта планировки территории. Графическая часть	Специя
Нач. отдела	Матвейчук	05.17					Лист
Разработал	Шмакова	05.17					5.7
Проверил	Матвейчук	05.17				Схема границ зон с особыми условиями использования территории (Схема границ территорий объектов культурного наследия Волосовский район (продолжение 6) М 1:5000	Проект
И. контр.	Николаева	05.17					Лист
						ЗАО Проект Нейметас	Лист
						Смита-Петербург, 2017 г.	
						Формат А1	

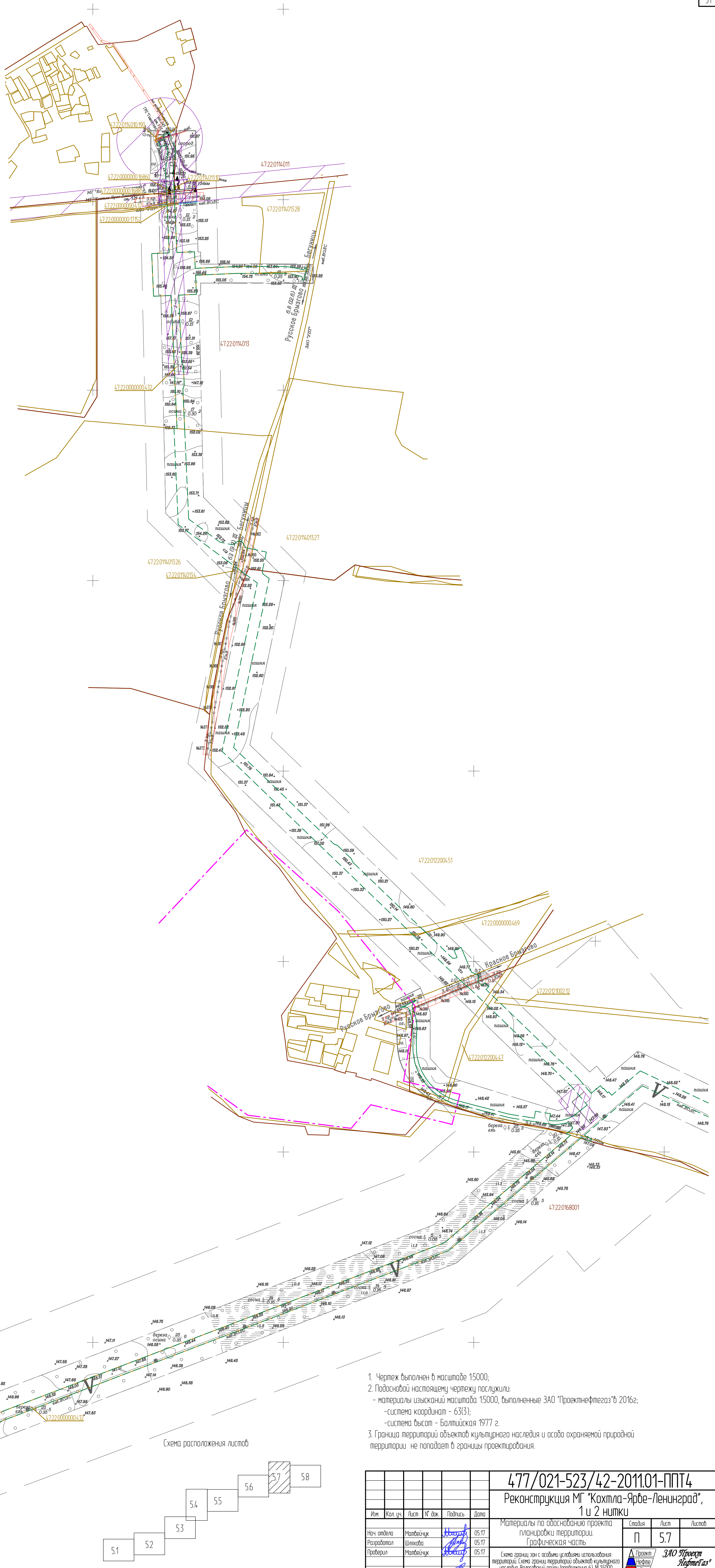
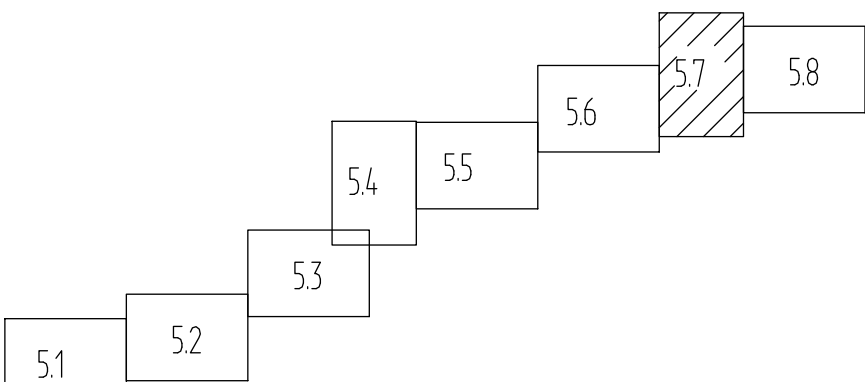
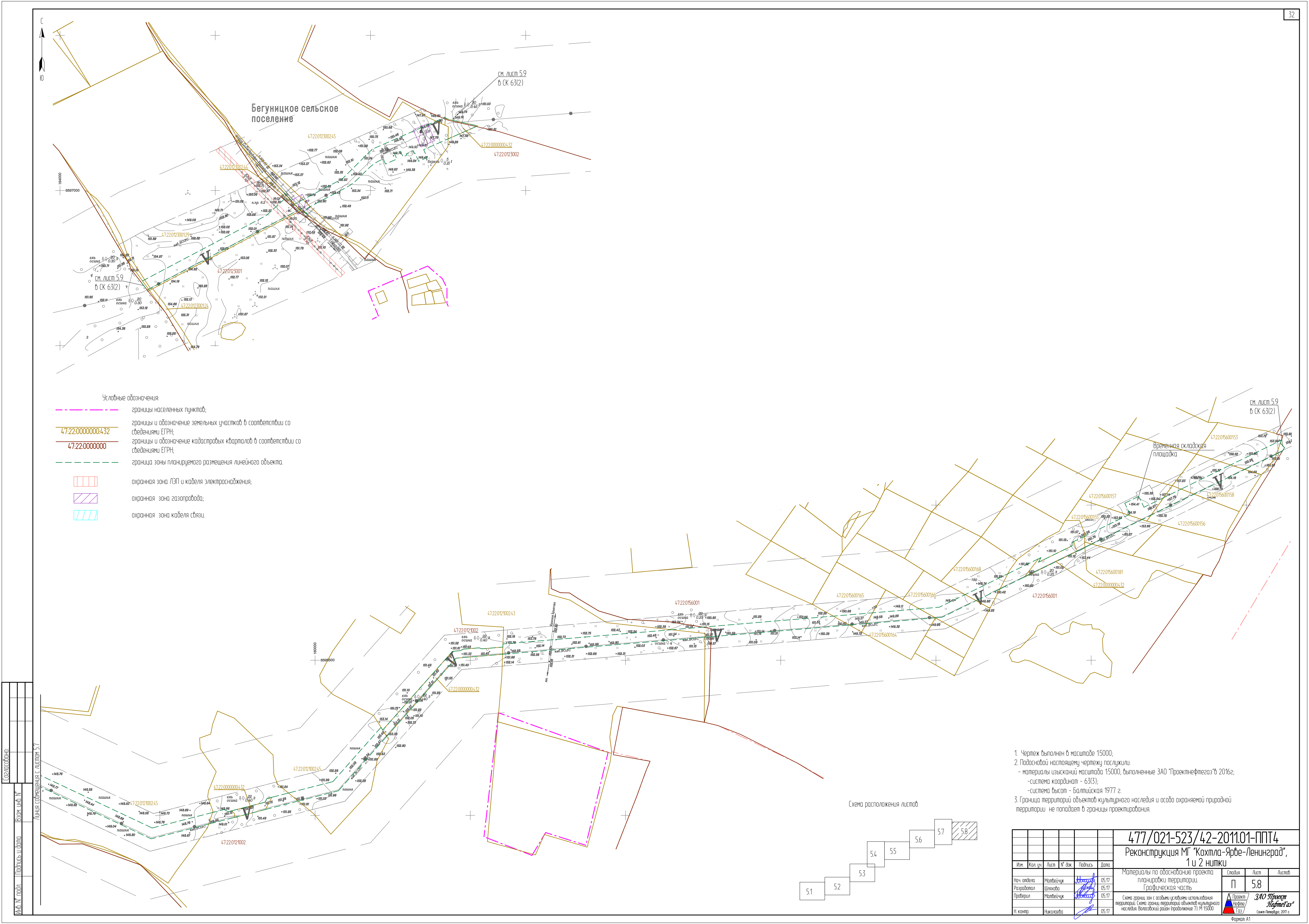

Условные обозначения:

- границы населенных пунктов;
- 47-22-0000000-432 границы и обозначение земельных участков в соответствии со сведениями ЕГРН;
- 47-22-0000000 границы и обозначение кадастровых кварталов в соответствии со сведениями ЕГРН;
- - - граница зоны планируемого размещения линейного объекта.
- охранная зона ЛЭП и кабеля электроснабжения;
- охранная зона газопровода;
- охранная зона кабеля связи.

- Чертеж выполнен в масштабе 1:5000;
- Подосновой настоящему чертежу послужили:
 - материалы изысканий масштаба 1:5000, выполненные ЗАО "Проектнефтегаз" в 2016г;
 - система координат - 63(3);
 - система высот - Балтийская 1977 г.
- Граница территорий объектов культурного наследия и особо охраняемой природной территории не попадает в границы проектирования.

Схема расположения листов

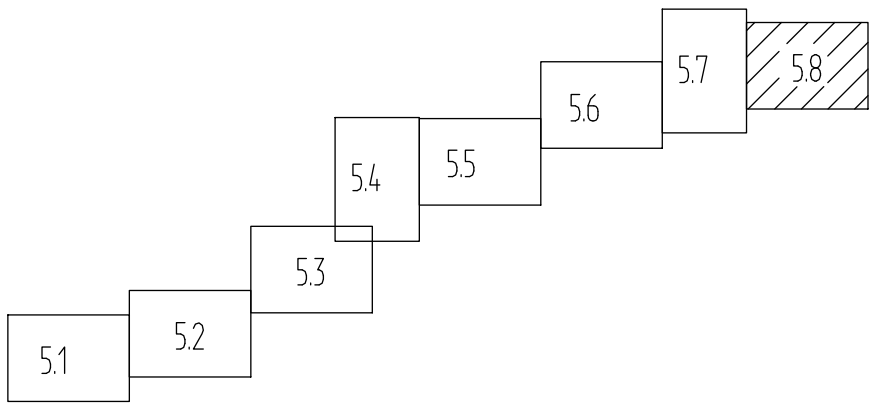

					477/021-523/42-2011.01-ППТ4		
					Реконструкция МГ "Кохтла-Ярве-Ленинград", 1 и 2 нитки		
Изм.	Кол. уч.	Лист	№ док.	Подпись	Дата	Специя	Лист
Нач. отдела	Матвейчук	05.17				П	58
Разработал	Шиховод	05.17					
Проверил	Матвейчук	05.17					
Н. контр.	Николаева	05.17					
Материалы по обоснованию проекта планировки территории. Графическая часть						ЗАО Проектнефтегаз	
Схема границ зон с особыми условиями использования территории. Схема границ территорий объектов культурного наследия. Волосовский район (продолжение 7). М 1:5000						См. лист 57	
						Формат А1	

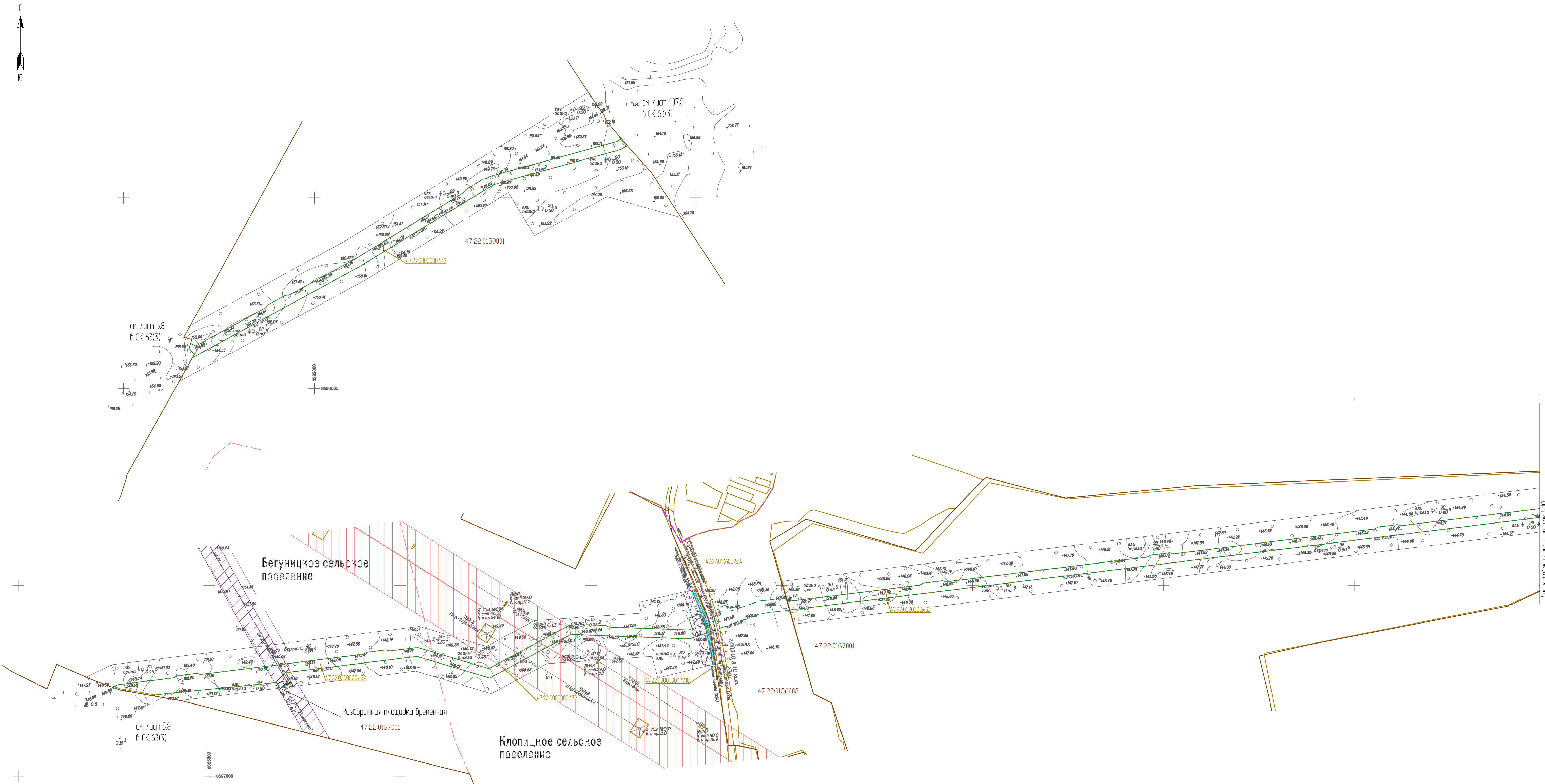



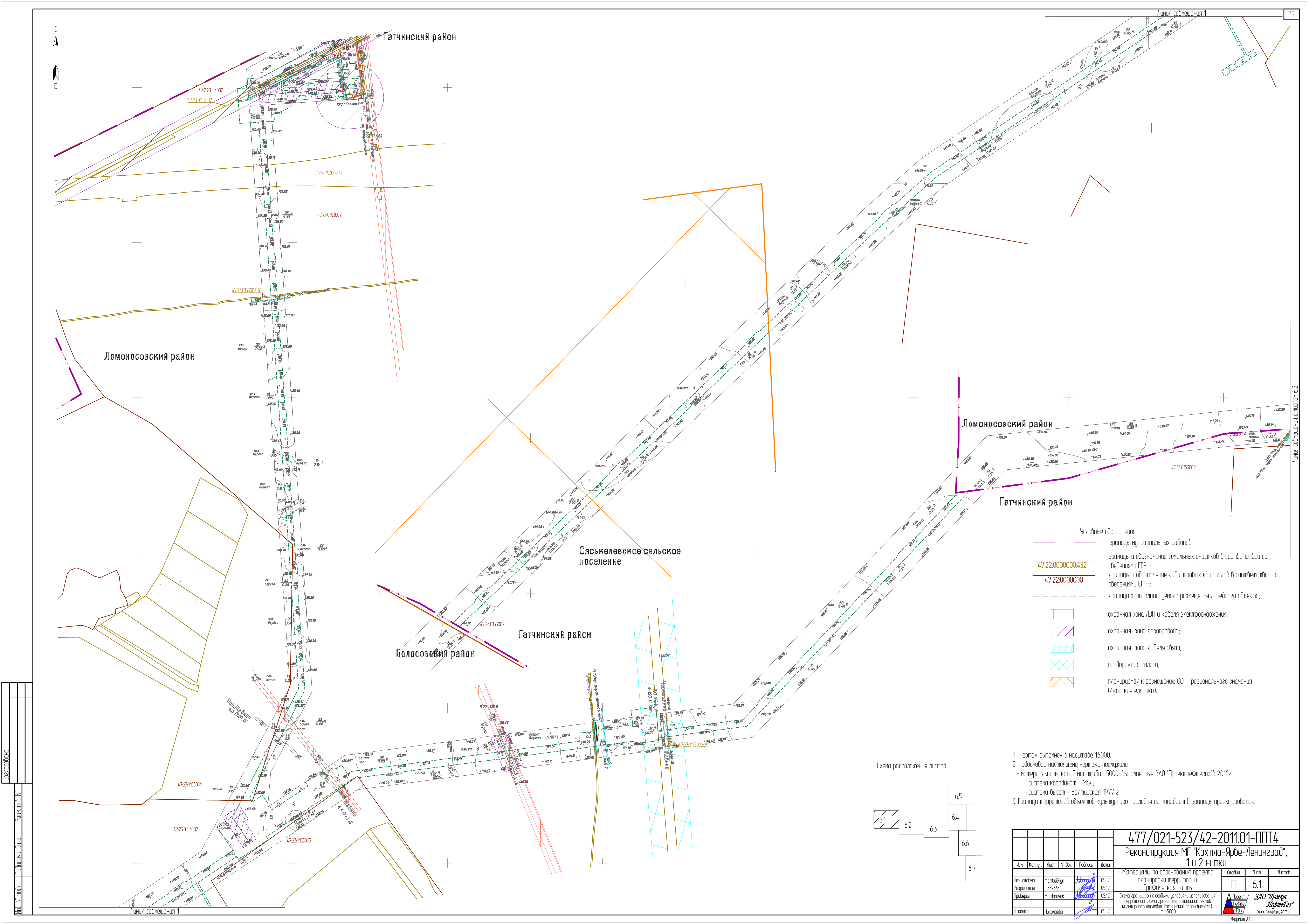

Создатель:					
Изм. №	подл.	Подпись и дата	Взам. инж. №		

1. Чертеж выполнен в масштабе 1:5000;
2. Подосновой настоящему чертежу послужили:
- материалы изысканий масштаба 1:5000, выполненные ЗАО "Проектнефтегаз" в 2016г;
- система координат - М64;
- система высот - Балтийская 1977 г.
3. Граница территории объектов культурного наследия не попадает в границы проектирования.

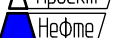
						477/021-523/42-2011.01-ППТ4				
						Реконструкция МГ "Кохтла-Ярве-Ленинград", 1 и 2 нпкту				
Изм.	Кол.уч.	Лист	№ док.	Подпись	Дата	Материалы по обоснованию проекта планировки территории. Графическая часть	Стация	Лист	Листов	
Нач. отдела	Матвейчук				05.17			П	6.1	ЗАО Проект Нефтегаз Самара-Тверь, 2017 г.
Разработал	Шихова				05.17					
Проверил	Матвейчук				05.17					
Н. контр.	Николаева				05.17					
						Схема границ зон с особыми условиями использования территории. Схема границ территории объектов культурного наследия (Гатчинский район (начало). М 1:5000				
						Формат А1				

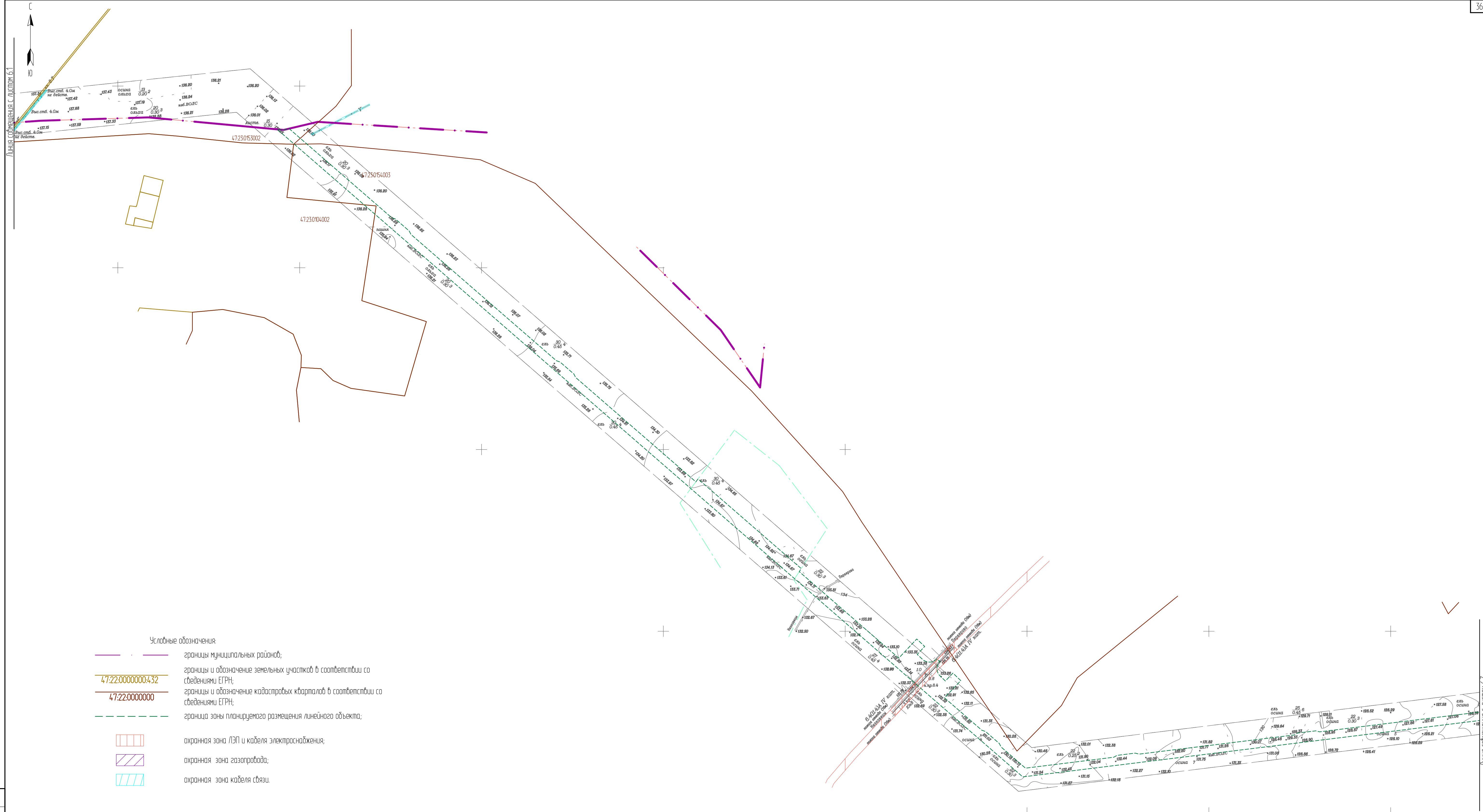







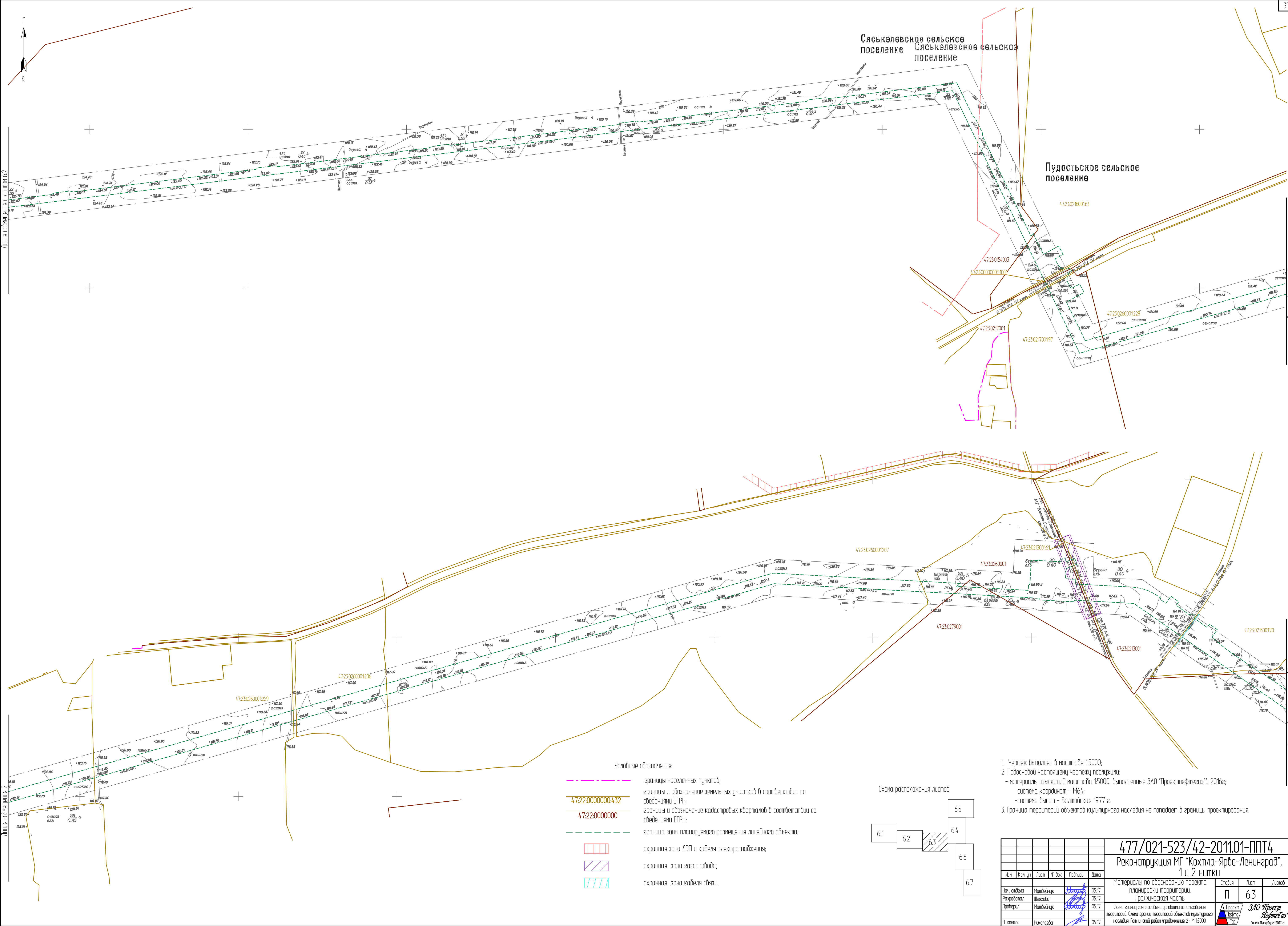

1. Чертеж выполнен в масштабе 1:5000;
2. Подосновой настоящему чертежу послужили:
 - материалы изысканий масштаба 1:5000, выполненные ЗАО "Проектнефтегаз" в 2016г;
 - система координат - М64;
 - система высот - Балтийская 1977 г.
3. Граница территории объектов культурного наследия не попадает в границы проектирования.

Схема расположения листов

6.1 6.2 6.3 6.4 6.5 6.6 6.7

					477/021-523/42-2011.01-ППТ4				
					Реконструкция МГ "Кохтила-Ярве-Ленинград", 1 и 2 нитки				
Изм.	Кол. изм.	Лист	№ док.	Подпись	Дата				
Нач. отдела	Матвейчук	<i>Матвейчук</i>	05.17			Материалы по обоснованию проекта планировки территории. Графическая часть	Страница	Лист	Листов
Разработал	Шлякова	<i>Шлякова</i>	05.17				П	6,2	
Проверил	Матвейчук	<i>Матвейчук</i>	05.17			 ЗАО Проект Reklam us <small>(созн. в Петербурге, 2017 г.)</small>	Формат А1		
Н. контр.	Николаева	<i>Николаева</i>	05.17						



- | | |
|---|--|
|  | границы населенных пунктов; |
|  | границы и обозначение земельных участков в соответствии со сведениями ЕГРН; |
|  | границы и обозначение кадастровых кварталов в соответствии со сведениями ЕГРН; |
|  | граница зоны планируемого размещения линейного объекта; |
|  | охранная зона ЛЭП и кабеля электрооборудования; |
|  | охранная зона газопровода; |
|  | охранная зона кабеля связи. |

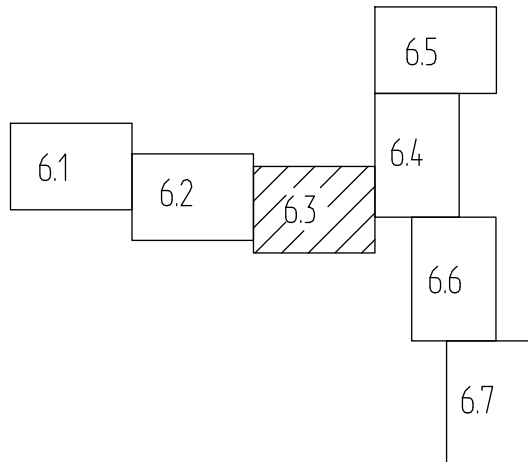

1. Чертеж выполнен в масштабе 1:5000;
2. Подосновой настоящим чертежу послужили:
 - материалы изысканий масштаба 1:5000, выполненные ЗАО "Проектнефтегаз" в 2016г;
 - система координат - М64;
 - система высот - Балтийская 1977 г.
3. Граница территорий объектов культурного наследия не попадает в границы проектирования.

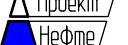
						477/021-523/42-2011.01-ППТ4		
						Реконструкция МГ "Кохтла-Ярве-Ленинград", 1 и 2 этжки		
Изм.	Кол. изм.	Лист	№ док.	Подпись	Дата	Материалы на обоснование проекта планировки территории.		Листов
Нач. отдела		Мамбичук		<i>Мамбичук</i>	05.17	Графическая часть		П 63
Разработал		Шлякова		<i>Шлякова</i>	05.17			
Проверил		Мамбичук		<i>Мамбичук</i>	05.17			
И. контр.		Николаева		<i>Николаева</i>	05.17	Схема границы зон с особыми условиями использования территории; Схема границ территории объектов культурного наследия "Патристичь район (продолжение 2) М 15000		 ЗАО "Проект Реформа" <small>Специализация: 2017 г.</small>
						Формат А1		

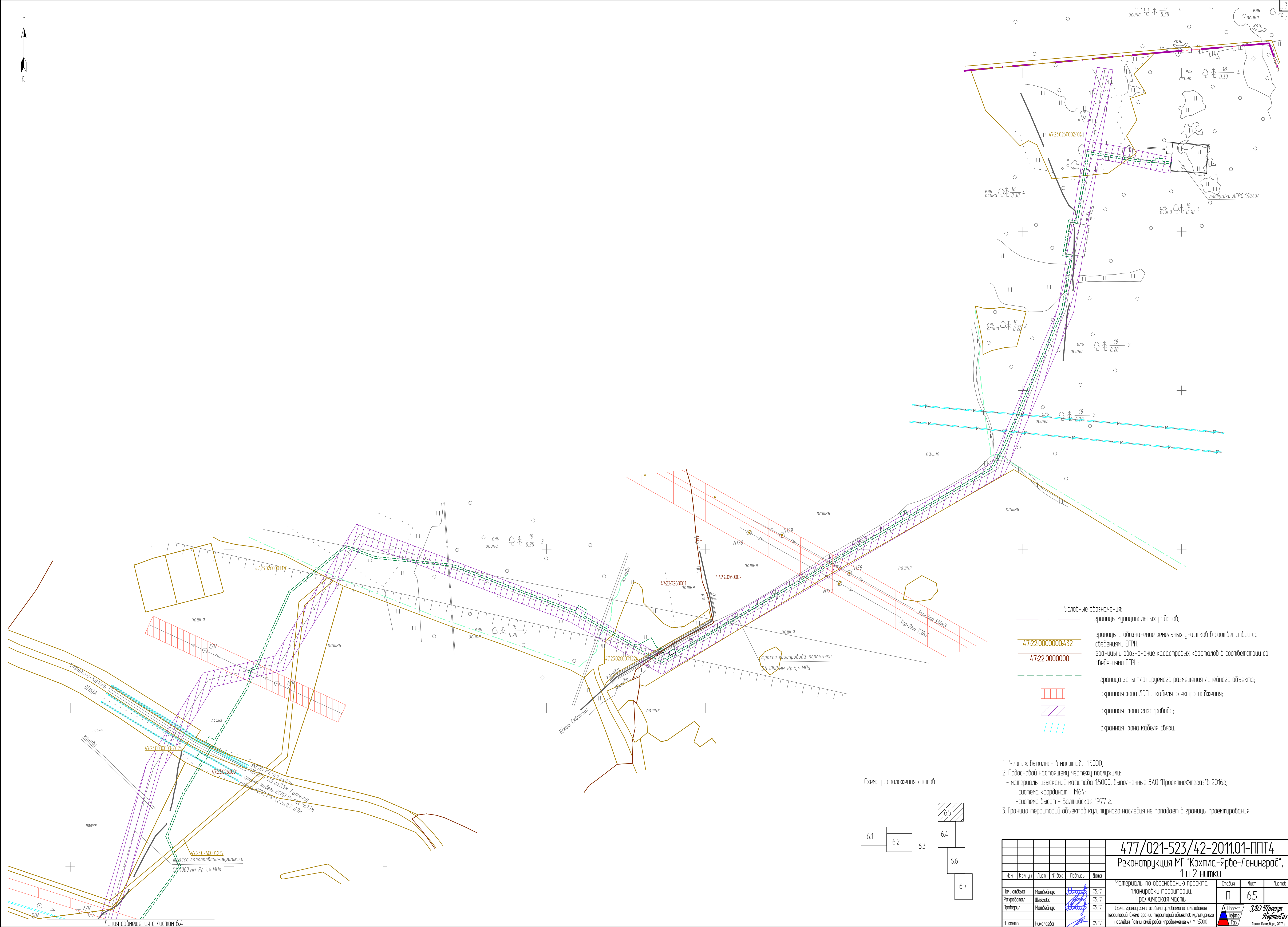

Схема расположения листов

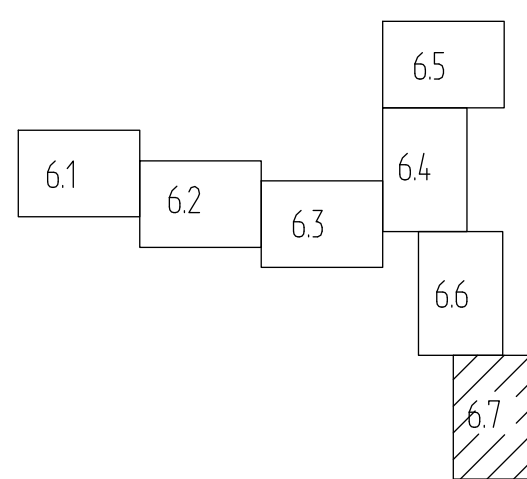

- Φορυστον Α'